

Handwritten signature and initials in the top right corner.

***FREGUESIA DE RABO DE PEIXE***

MUNICÍPIO DE RIBEIRA GRANDE

**ANEXO ÀS DEMONSTRAÇÕES  
ORÇAMENTAIS**

RELATIVA AO

ANO FINANCEIRO DE 2021

Handwritten signature and initials in the bottom right corner.



Modificações Orçamentais da Receita

Código	Classificação Económica	Descrição	Previsões Iniciais	Receita			Previsões Corrigidas	Observações
				Modificações Orçamentais				
				Inscrições/Reforços	Diminuições/Anulações	Crédito Especial		
R1		Receita fiscal	13 000,00	0,00	0,00	0,00	13 000,00	
R1.1		Impostos diretos	13 000,00	0,00	0,00	0,00	13 000,00	
010202		Imposto municipal sobre imóveis	13 000,00	0,00	0,00	0,00	13 000,00	
R1.2		Impostos indiretos	0,00	0,00	0,00	0,00	0,00	
R2		Contribuições para sistemas de proteção social e subsistemas de saúde	0,00	0,00	0,00	0,00	0,00	
R3		Taxas, multas e outras penalidades	6 370,00	0,00	0,00	0,00	6 370,00	
04012304		Animais	420,00	0,00	0,00	0,00	420,00	
04012310		Licença sobre o ruído	100,00	0,00	0,00	0,00	100,00	
0401239906		Publicidade	3.500,00	0,00	0,00	0,00	3.500,00	
0401239999		Outras	2.200,00	0,00	0,00	0,00	2.200,00	
040199		Taxas diversas	150,00	0,00	0,00	0,00	150,00	
R4		Rendimentos de propriedade	0,00	0,00	0,00	0,00	0,00	
R5		Transferências e subsídios correntes	249 940,00	33 822,00	0,00	0,00	283 762,00	
R5.1		Transferências correntes	249 940,00	33 822,00	0,00	0,00	283 762,00	
R5.1.1		Administrações públicas	249 940,00	33 822,00	0,00	0,00	283 762,00	
R5.1.1.1		Administração central-Estado	120 840,00	0,00	0,00	0,00	120 840,00	
06030104		Fundo de Financiamento das Freguesias	105.407,00	0,00	0,00	0,00	105.407,00	
06030105		Artigo 38.º n.º 8 da Lei 73/2013	8.178,00	0,00	0,00	0,00	8.178,00	
0603019901		Compensação Meio tempo - n.º 1 do artigo 7.º da Lei n.º 11/96, de 18 de Abril	7.255,00	0,00	0,00	0,00	7.255,00	
R5.1.1.2		Administração central-Outras entidades	0,00	0,00	0,00	0,00	0,00	
R5.1.1.3		Segurança social	0,00	0,00	0,00	0,00	0,00	
R5.1.1.4		Administração regional	0,00	24 822,00	0,00	0,00	24 822,00	
0604010101		Limpeza de Ribeiras, resíduos sólidos, e operações biodiversidade	0,00	2.550,00	0,00	0,00	2.550,00	
0604010201		Limpeza da Orla Costeira	0,00	22.272,00	0,00	0,00	22.272,00	
R5.1.1.5		Administração local	129 100,00	9 000,00	0,00	0,00	138 100,00	
0605020101		CMRG - Muros e passeios	83.850,00	0,00	0,00	0,00	83.850,00	



## Modificações Orçamentais da Receita

Código	Classificação Económica	Descrição	Previsões Iniciais	Receita			Previsões Corrigidas	Observações
				Inscrições/ Reforços	Diminuições/ Anulações	Crédito Especial		
0605020103		CMRG - Eleições	250,00	0,00	0,00	0,00	250,00	
0605020104		CMRG - Tratamento, limpeza e manutenção de vias públicas e parques adjacentes	45.000,00	9.000,00	0,00	0,00	54.000,00	
R5.1.2		Exterior-UJE	0,00	0,00	0,00	0,00	0,00	
R5.1.3		Outras	0,00	0,00	0,00	0,00	0,00	
R5.2		Subsídios correntes	0,00	0,00	0,00	0,00	0,00	
R6		Venda de bens e serviços	6.500,00	0,00	0,00	0,00	6.500,00	
07020905		Cemitérios	5.000,00	0,00	0,00	0,00	5.000,00	
070301		Habitaações	1.500,00	0,00	0,00	0,00	1.500,00	
R7		Outras receitas correntes	100,00	0,00	0,00	0,00	100,00	
08019999		Diversas	100,00	0,00	0,00	0,00	100,00	
R8		Venda de bens de investimento	14.000,00	18.000,00	0,00	0,00	32.000,00	
09011001		Concessão de sepulturas	14.000,00	18.000,00	0,00	0,00	32.000,00	
R9		Transferências e subsídios de capital	50.501,00	309.424,14	0,00	0,00	359.925,14	
R9.1		Transferências de capital	50.501,00	309.424,14	0,00	0,00	359.925,14	
R9.1.1		Administrações públicas	50.501,00	309.424,14	0,00	0,00	359.925,14	
R9.1.1.1		Administração central-Estado	1,00	184.648,00	0,00	0,00	184.649,00	
10030701		GAL - Acções de sensibilização e formação para a limpeza do espaço público	1,00	23.259,00	0,00	0,00	23.260,00	
10030702		GAL - Formar para a pesca	0,00	11.389,00	0,00	0,00	11.389,00	
10030703		GAL - Rabo de Peixe - verde e azul	0,00	150.000,00	0,00	0,00	150.000,00	
R9.1.1.2		Administração central-Outras entidades	0,00	0,00	0,00	0,00	0,00	
R9.1.1.3		Segurança social	0,00	0,00	0,00	0,00	0,00	
R9.1.1.4		Administração regional	40.000,00	124.776,14	0,00	0,00	164.776,14	
1004010101		Direção Regional da Habitação	40.000,00	0,00	0,00	0,00	40.000,00	
1004010201		Equipamento Informático	0,00	1.400,00	0,00	0,00	1.400,00	
1004010202		Software Informático	0,00	740,00	0,00	0,00	740,00	
1004010203		Conservação da Sede	0,00	10.239,00	0,00	0,00	10.239,00	



Modificações Orçamentais da Receita

Código	Classificação Económica	Descrição	Previsões Iniciais	Receita				Previsões Corrigidas	Observações
				Modificações Orçamentais		Crédito Especial			
				Inscrições/Reforços	Diminuições/Anulações				
1004010301		Protocolo por uma melhor habitação	0,00	41.473,03	0,00	0,00	41.473,03		
1004010302		Requalificação de Espaço Público - Quintas do Mar	0,00	70.924,11	0,00	0,00	70.924,11		
R9.1.1.5		Administração local	10.500,00	0,00	0,00	0,00	10.500,00		
1005020101		CMRG - Manutenção de escolas	10.500,00	0,00	0,00	0,00	10.500,00		
R9.1.2		Exterior-UE	0,00	0,00	0,00	0,00	0,00		
R9.1.3		Outras	0,00	0,00	0,00	0,00	0,00		
R9.2		Subsídios de capital	0,00	0,00	0,00	0,00	0,00		
R10		Outras receitas de capital	0,00	0,00	0,00	0,00	0,00		
R11		Reposições não abatidas aos pagamentos	0,00	185,00	0,00	0,00	185,00		
150101		Reposições não abatidas nos pagamentos	0,00	185,00	0,00	0,00	185,00		
R12		Receta com ativos financeiros	0,00	0,00	0,00	0,00	0,00		
R13		Receta com passivos financeiros	0,00	0,00	0,00	0,00	0,00		
R14		Saldo da gerência anterior - operações orçamentais	0,00	0,00	0,00	4.329,09	4.329,09		
160101		Na posse do serviço	0,00	0,00	0,00	4.329,09	4.329,09		
<b>T o t a l</b>			<b>340.411,00</b>	<b>361.431,14</b>	<b>0,00</b>	<b>4.329,09 €</b>	<b>706.171,23</b>		

Orgão Executivo: Em \_\_\_ de \_\_\_ de \_\_\_



Modificações Orçamentais da Despesa

Código	Classificação Económica	Descrição	Dotações Iniciais	Despesa			Dotações Corrigidas	Observações
				Inscrições/Reforços	Diminuições/Anulações	Crédito Especial		
D1		Despesas com o pessoal	59 010,00	2 938,00	5 778,00	1 000,00	57 170,00	
D1.1		Remunerações certas e permanentes	43 843,00	1 307,00	987,00	0,00	44 163,00	
0103	010101	Titulares de órgãos de soberania e membros de órgãos autárquicos	16.573,00	700,00	622,00	0,00	16.651,00	
0103	01010401	Pessoal em funções	21.485,00	607,00	89,00	0,00	22.003,00	
0103	010113	Subsídio de refeição	2.204,00	0,00	276,00	0,00	1.928,00	
0103	010114	Subsídios de férias e de Natal	3.581,00	0,00	0,00	0,00	3.581,00	
D1.2		Abonos variáveis ou eventuais	1 958,00	10,00	1 522,00	1 000,00	1 446,00	
0103	01021303	Senhas de Presença	797,00	0,00	522,00	0,00	275,00	
0103	01021401	Remuneração Complementar	1.161,00	10,00	1.000,00	1 000,00	1.171,00	
D1.3		Segurança social	13 209,00	1 621,00	3 269,00	0,00	11 561,00	
0103	010301	Encargos com a saúde	1.200,00	0,00	279,00	0,00	921,00	
0103	01030501	Assistência na doença dos funcionários públicos (ADSE)	1.200,00	1.571,00	300,00	0,00	2.471,00	
0103	0103050201	Caixa Geral de Aposentações	6.229,00	0,00	1.128,00	0,00	5.101,00	
0103	0103050202	Segurança social - Regime geral	2.418,00	0,00	0,00	0,00	2.418,00	
0103	01030901	Seguros de acidentes no trabalho e doenças profissionais	600,00	50,00	0,00	0,00	650,00	
0103	01031099	Outras despesas de segurança social	1.562,00	0,00	1.562,00	0,00	0,00	
D2		Aquisição de bens e serviços	129 750,00	105 693,00	80 884,00	3 329,09	157 888,09	
0103	02010201	Gasolina	10.000,00	173,00	6.700,00	0,00	3.473,00	
0103	02010202	Gasóleo	12.000,00	526,00	8.560,00	0,00	3.966,00	
0103	02010299	Outros	1.250,00	1.925,00	1.000,00	0,00	2.175,00	
0103	020103	Munições, explosivos e artificios	50,00	0,00	50,00	0,00	0,00	
0103	020104	Limpeza e higiene	2.000,00	161,00	400,00	0,00	1.761,00	
0103	020105	Alimentação - Refeições confeccionadas	200,00	260,00	0,00	0,00	460,00	



Modificações Orçamentais da Despesa

Classificação Económica		Descrição	Dotações Iniciais	Despesa			Dotações Corrigidas	Observações
Código				Inscrições/Reforços	Diminuições/Anulações	Crédito Especial		
0103	020106	Alimentação - Géneros para confeccionar	12.000,00	2.110,00	5.000,00	0,00	9.110,00	
0103	020107	Vestuário e artigos pessoais	1.000,00	1.022,00	200,00	0,00	1.822,00	
0103	020108	Material de escritório	1.300,00	1.030,00	950,00	0,00	1.380,00	
0103	020109	Produtos químicos e farmacêuticos	1.600,00	500,00	16,00	0,00	2.084,00	
0103	020111	Material de consumo clínico	4.000,00	0,00	3.642,00	0,00	358,00	
0103	020112	Material de transporte - Peças	1.100,00	400,00	155,00	0,00	1.345,00	
0103	020114	Outro material - Peças	1.250,00	650,00	1.224,00	0,00	676,00	
0103	020115	Prémios, condecorações e ofertas	600,00	411,00	0,00	0,00	1.011,00	
0103	020117	Ferramentas e utensílios	6.100,00	3.760,00	6.071,00	0,00	3.789,00	
0103	020119	Artigos honoríficos e de decoração	1,00	1.660,00	1.400,00	0,00	261,00	
0103	020120	Material de educação, cultura e recreio	800,00	203,00	260,00	0,00	743,00	
0103	02012101	Materiais para Eventos	7.000,00	2.832,00	5.451,00	0,00	4.381,00	
0103	02012199	Outros Bens	1.400,00	611,00	3.949,00	3.329,09	1.391,09	
0103	020201	Encargos das instalações	2.500,00	60,00	163,00	0,00	2.397,00	
0103	020203	Conservação de bens	3.500,00	850,00	4.234,00	0,00	116,00	
0103	020209	Comunicações	6.100,00	1.170,00	2.884,00	0,00	4.386,00	
0103	020210	Transportes	500,00	1.000,00	1.456,00	0,00	44,00	
0103	020211	Representação dos serviços	250,00	0,00	199,00	0,00	51,00	
0103	02021201	Seguro de veículos	350,00	0,00	350,00	0,00	0,00	
0103	02021202	Seguro Acidentes Trabalho Programas Ocupacionais	2.650,00	4.255,00	2.840,00	0,00	4.065,00	
0103	02021203	Outros Seguros	500,00	110,00	121,00	0,00	489,00	
0103	020213	Deslocações e estadas	500,00	350,00	370,00	0,00	480,00	



Classificação Económica		Descrição	Dotações Iniciais	Despesa			Dotações Corrigidas	Observações	
Código	Descrição			Inscrições/Reforços	Modificações Orçamentais				Dotações Corrigidas
					Diminuições/Anulações	Crédito Especial			
0103	020214	Estudos, pareceres, projectos e consultadoria	4.079,00	6.068,00	1.000,00	0,00	9.147,00		
0103	020215	Formação	500,00	0,00	500,00	0,00	0,00		
0103	020217	Publicidade	1.500,00	1.350,00	666,00	0,00	2.184,00		
0103	020218	Vigilância e segurança	700,00	0,00	700,00	0,00	0,00		
0103	020219	Assistência técnica	2.500,00	1.768,00	0,00	0,00	4.268,00		
0103	020220	Outros trabalhos especializados	8.500,00	0,00	8.430,00	0,00	70,00		
0103	020224	Encargos de cobrança de receitas	370,00	65,00	0,00	0,00	-435,00		
0103	02022501	Cemitério	2.100,00	0,00	-409,00	0,00	1.691,00		
0103	02022502	Serviços para Eventos	10.000,00	1.431,00	8.855,00	0,00	2.576,00		
0103	02022503	Tratamento, limpeza e manutenção de vias públicas e parques adjacentes	16.000,00	41.610,00	0,00	0,00	57.610,00		
0103	02022504	Limpeza da Orla Costeira	0,00	27.172,00	584,00	0,00	26.888,00		
0103	02022599	Outros serviços	3.000,00	200,00	2.095,00	0,00	1.105,00		
D3		Juros e outros encargos	0,00	0,00	0,00	0,00	0,00		
D4		Transferências e subsídios correntes	63.450,00	54.901,00	39.309,00	0,00	79.042,00		
D4.1		Transferências correntes	63.450,00	54.901,00	39.309,00	0,00	79.042,00		
D4.1.1		Administrações públicas	36.000,00	43.957,00	25.135,00	0,00	54.822,00		
D4.1.1.1		Administração central-Estado	0,00	0,00	0,00	0,00	0,00		
D4.1.1.2		Administração central-Outras entidades	0,00	0,00	0,00	0,00	0,00		
D4.1.1.3		Segurança social	36.000,00	43.957,00	25.135,00	0,00	54.822,00		
0103	04060201	Programas Ocupacionais	36.000,00	43.957,00	25.135,00	0,00	54.822,00		
D4.1.1.4		Administração regional	0,00	0,00	0,00	0,00	0,00		
D4.1.1.5		Administração local	0,00	0,00	0,00	0,00	0,00		
D4.1.2		Entidades do setor não lucrativo	10.000,00	4.530,00	7.450,00	0,00	7.080,00		
0103	04070101	Apoio ao Desporto	4.000,00	3.000,00	2.550,00	0,00	4.450,00		



Classificação Económica		Descrição	Despesa				Observações
Código	Dotações Iniciais		Modificações Orçamentais		Dotações Corrigidas		
			Inscrições/Reforços	Diminuições/Anulações		Crédito Especial	
0103	04070102	Apoio a outras instituições	6.000,00	1.530,00	4.900,00	0,00	2.630,00
D4.1.3		Famílias	17.450,00	6.414,00	6.724,00	0,00	17.140,00
0103	04080201	Programas ocupacionais	12.950,00	4.568,00	4.295,00	0,00	13.223,00
0103	0408020201	Extratos sociais desfavorecidos	4.500,00	1.846,00	2.429,00	0,00	3.917,00
D4.1.4		Outras	0,00	0,00	0,00	0,00	0,00
D4.2		Subsídios correntes	0,00	0,00	0,00	0,00	0,00
D5		Outras despesas correntes	1.600,00	1.269,00	850,00	0,00	2.019,00
0103	06020304	Serviços bancários	1.300,00	22,00	850,00	0,00	472,00
0103	06020305	Outras	300,00	1.247,00	0,00	0,00	1.547,00
D6		Aquisição de bens de capital	86.601,00	353.300,11	71.322,00	0,00	368.579,11
0103	07010203	Reparação e beneficiação	43.000,00	57.080,00	6.250,00	0,00	93.830,00
0103	07010301	Instalações de serviços	1.000,00	15.393,00	6.000,00	0,00	10.393,00
0103	07010305	Escolas	10.500,00	8.837,00	0,00	0,00	19.337,00
0103	0701040101	Melhoria de caminhos em asfalto na Vila	5.000,00	0,00	4.700,00	0,00	300,00
0103	0701040503	Parque de Lazer e Desporto Multiluzos	15.000,00	57,00	12.610,00	0,00	2.447,00
0103	0701040504	Requalificação do Lugar do Charco	3.000,00	300,00	1.097,00	0,00	2.203,00
0103	0701040801	Melhoria de caminhos Agrícolas	1.500,00	0,00	1.400,00	0,00	100,00
0103	07010412	Cemitérios	1.000,00	51,00	878,00	0,00	173,00
0103	0701041301	Ações de sensibilização e formação para a limpeza do espaço público	1,00	0,00	1,00	0,00	0,00
0103	0701041302	Construção de Tratados de Espírito Santo	2.500,00	0,00	1.000,00	0,00	1.500,00
0103	0701041303	Requalificação de Espaço Público - Quintas do Mar	0,00	70.924,11	32.116,00	0,00	38.808,11
0103	070107	Equipamento de informática	500,00	5.204,00	26,00	0,00	5.678,00
0103	070108	Software informático	500,00	740,00	1.200,00	0,00	40,00





Modificações Orçamentais da Despesa

Código	Classificação Económica	Descrição	Dotações Iniciais	Despesa			Observações
				Inscrições/Reforços	Diminuições/Anulações	Crédito Especial	
0103	070109	Equipamento administrativo	600,00	502,00	300,00	0,00	802,00
0103	070111	Ferramentas e utensílios	2.500,00	9.564,00	3.744,00	0,00	8.320,00
0103	07011501	Ações de sensibilização e formação para a limpeza do espaço público	0,00	23.259,00	0,00	0,00	23.259,00
0103	07011502	Formar para a pesca	0,00	11.389,00	0,00	0,00	11.389,00
0103	07011503	Rabo de Peixe - verde e azul	0,00	150.000,00	0,00	0,00	150.000,00
D7		Transferências e subsídios de capital	0,00	0,00	0,00	0,00	0,00
D7.1		Transferências de capital	0,00	0,00	0,00	0,00	0,00
D7.1.1		Administrações públicas	0,00	0,00	0,00	0,00	0,00
D7.1.1.1		Administração central-Estado	0,00	0,00	0,00	0,00	0,00
D7.1.1.2		Administração central-Outras entidades	0,00	0,00	0,00	0,00	0,00
D7.1.1.3		Segurança social	0,00	0,00	0,00	0,00	0,00
D7.1.1.4		Administração regional	0,00	0,00	0,00	0,00	0,00
D7.1.1.5		Administração local	0,00	0,00	0,00	0,00	0,00
D7.1.2		Entidades do setor não lucrativo	0,00	0,00	0,00	0,00	0,00
D7.1.3		Famílias	0,00	0,00	0,00	0,00	0,00
D7.1.4		Outras	0,00	0,00	0,00	0,00	0,00
D7.2		Subsídios de capital	0,00	0,00	0,00	0,00	0,00
D8		Outras despesas de capital	0,00	41.473,03	0,00	0,00	41.473,03
0103	11029902	Protocolo por uma melhor habitação	0,00	41.473,03	0,00	0,00	41.473,03
D9		Despesa com ativos financeiros	0,00	0,00	0,00	0,00	0,00
D10		Despesa com passivos financeiros	0,00	0,00	0,00	0,00	0,00



**Modificações Orçamentais da Despesa**

Código	Classificação Económica	Descrição	Dotações Iniciais	Despesa			Dotações Corrigidas	Observações
				Inscrições/Reforços	Diminuições/Anulações	Crédito Especial		
<b>T o t a l</b>			340.411,00	559.574,14	198.143,00	4.329,09	706.171,23	

Orgão Executivo: Em 9 de abril de 2022

*Júlio César* *Quaresma*



## Operações de Tesouraria

Código da conta	Descrição	Saldo Inicial	Recebimentos	Pagamentos	Saldo Final
	Segurança Social	122,99	0,00	122,99	0,00
	Caixa Geral de Aposentações	94,36	0,00	94,36	0,00
	Sindicato	2,85	0,00	2,85	0,00
	<b>T o t a l</b>	<b>220,20</b>	<b>0,00</b>	<b>220,20</b>	<b>0,00</b>

**Orgão Executivo**

Em 8 de abril de 2022

Juárez Peix  
 João Miguel  
 António Sousa  
 Sara Gomes

**Orgão Deliberativo**

Em 12 de abril de 2022

[Handwritten signature]

# Freguesia de Rabo de Peixe

## Alterações ao Plano Plurianual de Investimentos

Ano: 2021

Página 1/2



Objectivo	Nº do projeto	Designação	Forma de realização	Classificação Orçamental		Fonte de financiamento			Datas		Pagamentos				Modificação (+/-)					
				Orgânica	Económica	RG	RP	UE	EMPR	Início	Fim	Dotação Inicial	Dotação Corrigida	Anos Seguintes						
														2022		2023	2024	2025	Outros	
2	2018.02	Reparação e Conservação das Escolas da Freguesia	O	0103	07010303	100,00						01/01/2018	31/12/2021	10 500,00	19 337,00					8 837,00
1	2018.03	Aquisição de Ferramentas e Utensílios	O	0103	070111	100,00						01/01/2018	31/12/2021	2 500,00	8 120,00					5 830,00
2	2018.04	Apoio e habitação degradada de famílias carenciadas fixas raras económicas	O	0103	07010201	100,00						01/01/2018	31/12/2021	43 000,00	93 830,00					50 830,00
2	2018.05	Melhoria de caminhos Agrícolas	O	0103	0701040801	100,00						01/01/2018	31/12/2021	1 500,00	100,00					-1 400,00
2	2018.06	Melhoria de caminhos em âmbito na Vila	O	0103	0701040101	100,00						01/01/2018	31/12/2021	5 000,00	300,00					-4 700,00
2	2018.09	Requalificação do Lugar do Charro	O	0103	0701040504	100,00						01/01/2018	31/12/2021	3 000,00	2 303,00					-797,00
1	2019.01	Instalação de arrendo de mobilidade reduzida na Sede da Junta	O	0103	07010301	100,00						01/01/2019	31/12/2021	1 000,00	733,00					-267,00
2	2019.02	Parque de Lazer e Desporto Multirraças	O	0103	0701040603	100,00						01/01/2019	31/12/2021	15 000,00	2 447,00					-12 553,00
1	2019.04	Requalificação no cemitério	O	0103	07010412	100,00						01/01/2019	31/12/2021	1 000,00	173,00					-827,00
2	2019.05	Ações de sensibilização e formação para a limpeza do espaço público	O	0103	0701041301	15,00	85,00					01/06/2019	31/12/2021	1,00	0,00					-1,00
2	2019.05	Ações de sensibilização e formação para a limpeza do espaço público	O	0103	07011501	15,00	85,00					01/06/2019	31/12/2021	0,00	23 259,00					23 259,00
2	2020.01	Construção de Trazos de Espírito Santo	O	0103	0701041302	100,00						01/01/2020	31/12/2021	2 500,00	1 500,00					-1 000,00
1	2021.01	Aquisição de Equipamento informático	O	0103	070107	100,00						01/01/2021	31/12/2021	500,00	5 671,00					5 178,00
1	2021.02	Aquisição de Software Informático	O	0103	070108	100,00						01/01/2021	31/12/2021	500,00	40,00					-460,00
1	2021.03	Aquisição de Equipamento Administrativo	O	0103	070109	100,00						01/01/2021	31/12/2021	600,00	802,00					202,00
2	2021.04	Requalificação de Espaço Público - Quintas do Mar	E	0103	0701041303	100,00						26/07/2021	28/02/2022	70 924,11	38 808,11					-32 116,00
1	2021.05	Obras de Conservação da Sede	O	0103	07010301	100,00						16/04/2021	31/12/2021	10 239,00	10 126,00					-113,00

Produto licenciado a: Freguesia de Rabo de Peixe

© Núcleo Data - Consultoria e Programação Informática, Lda

## Alterações ao Plano Plurianual de Investimentos

Ano: 2021

Objetivo	Nº do projeto	Designação	Forma de realização	Classificação Orçamental		Fonte de financiamento				Datas		Pagamentos					Modifi- cação (+/-)				
				Orgânica	Económica	RG	RP	UE	EMPR	Início	Fim	Anos Seguintes									
												2021	2022	2023	2024	2025		Outros			
2	2021.06	Formar para a peixe	O	0103	07011502		42,04	57,96			20/07/2020	31/12/2023	Dotação Inicial	Dotação Corrigida	2022	2023	2024	2025			
2	2021.07	Rabo de Peixe - Verde e azul	O	0103	07011503		14,92	85,08			01/01/2021	30/06/2026	150.000,00								

Orgão Executivo: Em \_\_\_ de \_\_\_ de \_\_\_

Contratação administrativa - situação dos contratos

Entidade	NFC		Contrato		Valor de estimativa de custos		Data 1º pagamento	Pagamentos do período				Pagamentos acumulados				Observações
	Descrição	NFC	Objeto	Data	Valor de contrato	Preço contratado		Nº registo	Data	Trabalhos executados	Receitas de preços	Trabalhos a pagar	Trabalhos de pagamento de serviços e outros	Trabalhos a pagar	Trabalhos de pagamento de serviços e outros	
SISDAS - Sistemas de Informação e Serviço	51206234	AUT.1		01/01/2021	4 078,08 €	4 078,08 €			0,00	0,00	0,00	0,00	0,00	0,00	0,00	
MED - Serviços de Comunicações e Multimédia	50481547	AUT.2		01/01/2021	70,80	70,80 €	0	01/01/2021	0,00	0,00	0,00	0,00	0,00	0,00	0,00	
MED - Serviços de Comunicações e Multimédia	50481547	AUT.3		01/01/2021	220,06	220,06 €	0	01/01/2021	0,00	0,00	0,00	0,00	0,00	0,00	0,00	
Vodafone Portugal, Comunicações Pessoais, SDO25-41180		AUT.4		01/01/2021	3 800,00	3 800,00 €	0	01/01/2021	0,00	0,00	0,00	0,00	0,00	0,00	0,00	
GREMIE Netting S.A.	508259509	AUT.5		12/07/2021	1 834,94	1 834,94 €		12/07/2021	0,00	0,00	0,00	0,00	0,00	0,00	0,00	
SISDAS - Sistemas de Informação e Serviço	51206234	AUT.6		30/04/2021	2 877,49	2 877,49 €		01/06/2021	0,00	0,00	0,00	0,00	0,00	0,00	0,00	
SISDAS - Sistemas de Informação e Serviço	51206234	AUT.7		20/09/2021	188,82	188,82 €			0,00	0,00	0,00	0,00	0,00	0,00	0,00	

(Processado por computador)



Adjudicações por tipo de procedimento

Tipo de contrato	Adjudicações por tipo de procedimento												Total			
	Carácter Público		Carácter limitado por preço qualificado		Precedimento de negociação		Diálogo concorrencial		Ajuste direto		Concurso privado		Parceria para a inovação		Número de contratos	Valor
	Número de contratos	Preço contratual	Número de contratos	Preço contratual	Número de contratos	Preço contratual	Número de contratos	Preço contratual	Número de contratos	Preço contratual	Número de contratos	Preço contratual	Número de contratos	Preço contratual		
Aquisição de serviços									6	8 651,83					6 00	8 651,83

(Procurado por computador)

## Transferências de Despesa

Tipo de despesa	Disposições Legais	Finalidade	Entidade beneficiária	Despesas Orçamentadas	Despesas Autorizadas	Despesa Pagas	Despesas autorizadas e não pagas	Devolução de transferências/ subsídios	Observações
<b>CORRENTE</b>									
04040201	Lei n.º 110/2009,16/09, Lei n.º 119/2009, 30/12 e Lei n.º 64-B/20011, 30/12 CRCSFSS Código Seg. Social	TSU Programas ocupacionais	ISSA - Instituto da Segurança Social dos Açores IPRA	37 865,00	54 821,62	54 698,63	122,99	0,00	
040701	Artigo 61º EBF, Decreto Lei n.º 215/89 de 1/07 com posteriores alterações	Donativos recebidos de carácter social, cultural, ambiental, desportivo ou educacional	Clube Atlético Rabo de Peixe	251,00	250,00	250,00	0,00	25,00	
040701	Artigo 61º EBF, Decreto Lei n.º 215/89 de 1/07 com posteriores alterações	Donativos recebidos de carácter social, cultural, ambiental, desportivo ou educacional	Clube Desportivo de Rabo de Peixe	3 117,00	3 100,00	3 100,00	0,00	25,00	
040701	Artigo 61º EBF, Decreto Lei n.º 215/89 de 1/07 com posteriores alterações	Donativos recebidos de carácter social, cultural, ambiental, desportivo ou educacional	Clube Naval de Rabo de Peixe	503,00	500,00	500,00	0,00	25,00	
040701	Artigo 61º EBF, Decreto Lei n.º 215/89 de 1/07 com posteriores alterações	Donativos recebidos de carácter social, cultural, ambiental, desportivo ou educacional	Grupo Desportivo Comercial	377,80	375,00	375,00	0,00	21,00	
040701	Artigo 61º EBF, Decreto Lei n.º 215/89 de 1/07 com posteriores alterações	Donativos recebidos de carácter social, cultural, ambiental, desportivo ou educacional	CKSNP - Clube Karaté Shotokan Rabo de Peixe	252,00	240,00	250,00	0,00	25,00	
040701	Artigo 61º EBF, Decreto Lei n.º 215/89 de 1/07 com posteriores alterações	Donativos recebidos de carácter social, cultural, ambiental, desportivo ou educacional	Sociedade Filarmónica Progresso do Norte	680,00	680,00	680,00	0,00	0,00	
040701	Artigo 61º EBF, Decreto Lei n.º 215/89 de 1/07 com posteriores alterações	Donativos recebidos de carácter social, cultural, ambiental, desportivo ou educacional	Conférence São Vicente Paulo	200,00	200,00	200,00	0,00	0,00	
040701	Artigo 61º EBF, Decreto Lei n.º 215/89 de 1/07 com posteriores alterações	Donativos recebidos de carácter social, cultural, ambiental, desportivo ou educacional	Sociedade Filarmónica Lira do Norte	500,00	500,00	500,00	0,00	0,00	
040701	Artigo 61º EBF, Decreto Lei n.º 215/89 de 1/07 com posteriores alterações	Donativos recebidos de carácter social, cultural, ambiental, desportivo ou educacional	Fábrica da Igreja Paroquial da Freguesia de Rabo de Peixe	1 000,00	1 000,00	1 000,00	0,00	0,00	
040701	Artigo 61º EBF, Decreto Lei n.º 215/89 de 1/07 com posteriores alterações	Donativos recebidos de carácter social, cultural, ambiental, desportivo ou educacional	Lions Clube de Rabo de Peixe	50,00	250,00	250,00	0,00	0,00	
040802	Lei n.º 110/2009,16/09, Lei n.º 119/2009, 30/12 e Lei n.º 64-B/20011, 30/12 CRCSFSS Código Seg. Social	Diferencial pago aos ocupacionais	João Manuel da Silva Raposo	698,06	588,06	511,33	76,73	0,00	
040802	Lei n.º 110/2009,16/09, Lei n.º 119/2009, 30/12 e Lei n.º 64-B/20011, 30/12 CRCSFSS Código Seg. Social	Diferencial pago aos ocupacionais	ISSA - Instituto da Segurança Social dos Açores IPRA	0,00	0,00	1 223,78	-1 223,78	0,00	



Ano: 2021

## Transferências de Despesa

Página 2/3

Tipo de despesa	Disposições Legais	Finalidade	Entidade beneficiária	Despesas Orçamentadas	Despesas Autorizadas	Despesa Pagas	Despesas autorizadas e não pagas	Devolução de transferências/ subsídios	Observações
040802	Lei n.º 110/2009, 16/09, Lei n.º 119/2009, 30/12 e Lei n.º 64-B/20011, 30/12 CRCSFSS Código Seg. Social	Diferencial pago aos ocupacionais	AT - Autoridade Tributária e Aduaneira	0,00	0,00	55,00	-55,00	0,00	
040802	Lei n.º 110/2009, 16/09, Lei n.º 119/2009, 30/12 e Lei n.º 64-B/20011, 30/12 CRCSFSS Código Seg. Social	Diferencial pago aos ocupacionais	Adelino Messias Carreiro Furtado	296,00	248,99	214,53	34,46	0,00	
040802	Lei n.º 110/2009, 16/09, Lei n.º 119/2009, 30/12 e Lei n.º 64-B/20011, 30/12 CRCSFSS Código Seg. Social	Diferencial pago aos ocupacionais	José Fernandes Tavares Benevides	68,00	57,22	34,25	32,97	0,00	
040802	Lei n.º 110/2009, 16/09, Lei n.º 119/2009, 30/12 e Lei n.º 64-B/20011, 30/12 CRCSFSS Código Seg. Social	Diferencial pago aos ocupacionais	Luis Vieira da Costa	1 080,00	909,61	793,17	116,44	0,00	
040802	Lei n.º 110/2009, 16/09, Lei n.º 119/2009, 30/12 e Lei n.º 64-B/20011, 30/12 CRCSFSS Código Seg. Social	Diferencial pago aos ocupacionais	Agustinho Sebastião Medeiros Andrade	1 666,00	1 403,06	1 241,69	161,37	0,00	
040802	Lei n.º 110/2009, 16/09, Lei n.º 119/2009, 30/12 e Lei n.º 64-B/20011, 30/12 CRCSFSS Código Seg. Social	Diferencial pago aos ocupacionais	Vitor Paulo Amaral Dias	7 253,00	6 107,58	5 467,22	640,36	0,00	
040802	Lei n.º 110/2009, 16/09, Lei n.º 119/2009, 30/12 e Lei n.º 64-B/20011, 30/12 CRCSFSS Código Seg. Social	Diferencial pago aos ocupacionais	Jorge Miguel Botelho Costa	1 387,00	1 167,86	1 054,48	113,38	0,00	
040802	Lei n.º 110/2009, 16/09, Lei n.º 119/2009, 30/12 e Lei n.º 64-B/20011, 30/12 CRCSFSS Código Seg. Social	Diferencial pago aos ocupacionais	Dina Patricia Andrade Amaral Gouveia	2 574,00	2 167,23	1 980,77	186,46	0,00	
040802	Lei n.º 110/2009, 16/09, Lei n.º 119/2009, 30/12 e Lei n.º 64-B/20011, 30/12 CRCSFSS Código Seg. Social	Diferencial pago aos ocupacionais	Samuel Amado Andrade	340,00	286,20	286,20	0,00	0,00	
040802	Lei n.º 110/2009, 16/09, Lei n.º 119/2009, 30/12 e Lei n.º 64-B/20011, 30/12 CRCSFSS Código Seg. Social	Diferencial pago aos ocupacionais	Érica Resende Montiz	339,00	286,20	286,20	0,00	0,00	
040802	al. v) do n.º 1 do art.º 16 da Lei 75/2013	Apoio a estruturas sociais desfavorecidas	F.J.Souares-Fábrica de Caixilharia de Aluminios Soc Unip Lda.	469,05	469,05	469,05	0,00	0,00	
040802	al. v) do n.º 1 do art.º 16 da Lei 75/2013	Apoio a estruturas sociais desfavorecidas	Prata Saúde - Produtos Ortopédicos e Hospitalares	83,40	83,40	83,40	0,00	0,00	Apoio na aquisição de produtos ortopédicos a Érica de Jesus Rego Vieira



Ano: 2021

Página 3/3

## Transferências de Despesa

Tipo de despesa	Disposições Legais	Finalidade	Entidade beneficiária	Despesa Orçamentada	Despesas Autorizadas	Despesa Pagas	Despesas autorizadas e não pagas	Devolução de transferências/subsídios	Observações
040802	al. v) do n.º 1 do art.º 16 da Lei 75/2013	Apoio a extratos sociais desfavorecidos	Alberto Oculista, S. A.	1 955,25	1 955,25	1 441,40	510,85	0,00	Apoio na aquisição de óculos a Ana Carneiro, Lúcia Andrade, Inácio Vieira, José Couto, Mariana Dias, Angélica Palácio, Leticia Estrela
040802	al. v) do n.º 1 do art.º 16 da Lei 75/2013	Apoio a extratos sociais desfavorecidos	Jacinto Ferreira Correia & Filhos, Lda.	485,46	485,46	320,39	165,07	0,00	Apoio na aquisição de materiais de construção a Carlos Alberto Carneiro Andrade
040802	al. v) do n.º 1 do art.º 16 da Lei 75/2013	Apoio a extratos sociais desfavorecidos	Caetano, Raposo e Perreiras, Lda.	202,60	202,60	202,60	0,00	0,00	Apoio na aquisição de Passes Sociais a Mafalda Perreira Cabral
040802	al. v) do n.º 1 do art.º 16 da Lei 75/2013	Apoio a extratos sociais desfavorecidos	Sociedade Açoriana de Óptica e Oufresaria, Lda.	100,00	100,00	0,00	100,00	0,00	Apoio na aquisição de óculos a Beatriz Andrade Perreira
040802	al. v) do n.º 1 do art.º 16 da Lei 75/2013	Apoio a extratos sociais desfavorecidos	Oculista Menção - João Menção & Filhos, Lda.	320,50	320,50	200,50	120,00	0,00	Apoio na aquisição de óculos a Fabiana Raícela Andrade Pacheco
040802	al. v) do n.º 1 do art.º 16 da Lei 75/2013	Apoio a extratos sociais desfavorecidos	G.A.S. - Clínica Integrada de Medicina Dentária, Unip., Lda.	150,00	150,00	150,00	0,00	0,00	Apoio na aquisição de aparelho dentário a Rodrigo Figueiredo Terceira
040802	al. v) do n.º 1 do art.º 16 da Lei 75/2013	Apoio a extratos sociais desfavorecidos	WIDEX ESPECIALISTAS EM AUDIÇÃO Reabilitação Auditiva Unip., Lda.	74,74	150,00	0,00	150,00	0,00	Apoio na aquisição de aparelho auditivo a Marco Paulo Andrade Vieira
<b>TOTAL CORRENTE</b>				<b>64 337,90</b>	<b>79 064,95</b>	<b>77 812,59</b>	<b>1 252,30</b>	<b>125,00</b>	

*(Handwritten signatures)*





## Transferências de Receita

Tipo de receita	Disposições Legais	Finalidade	Entidade financiadora	Receita Prevista	Receita Recebida	Receita prevista e não recebida	Devolução de transferências/subsídios ocorridos	Observações
<b>CORRENTE</b>								
060301	Orçamento de Estado de 2021; Lei nº 75-B/2020 de 31 de dezembro	Fundo Financiamento de Freguesias	Direção Regional de Organização e Administração Pública	105 407,00	52 705,00	52 705,00		
060301	Orçamento de Estado de 2021; Lei nº 75-B/2020 de 31 de dezembro	Fundo Financiamento de Freguesias	Direção Regional da Cooperação com o Poder Local	105 407,00	52 705,00	52 702,00		
060301	Art.38.º nº8 da Lei nº73/2013	Adicional ao Fundo Financiamento de Freguesias	Direção Regional de Organização e Administração Pública	8 176,00	4 084,00	4 090,00		
060301	Art.38.º nº8 da Lei nº73/2013	Adicional ao Fundo Financiamento de Freguesias	Direção Regional da Cooperação com o Poder Local	8 176,00	4 090,00	4 088,00		
060301	Artigo 27.º da Lei nº 169/99, de 18 de setembro	Remuneração do eleito local em regime de tempo inteiro	Vice-Presidente do Governo, Emprego e Competitividade Empresarial	7 350,00	8 922,04	-1 667,04		
060401	Alínea d) e e) do artigo 90º do Estatuto PA RAA	Protocolos de cooperação com Secretarias	Secretaria Regional do Ambiente e Alterações Climáticas	2 550,00	2 550,00			
060401	Alínea d) e e) do artigo 90º do Estatuto PA RAA	Protocolos de cooperação com Secretarias	Direção Regional dos Assuntos do Mar	22 272,00	22 272,00			
060502	Artigo 29º da Lei nº 50/2018 de 16 de agosto	Delegação de Competências do Município	Município da Ribeira Grande	81 850,00	84 174,40	-924,40		
060502	Artigo 29º da Lei nº 50/2018 de 16 de agosto	Delegação de competências do Município	Município da Ribeira Grande	84 000,00	9 000,00	-85 000,00		
<b>TOTAL CORRENTE</b>				<b>283 912,00</b>	<b>241 303,44</b>	<b>42 608,56</b>		
<b>CAPITAL</b>								
100401	Nº4 do artigo 11º do DLR nº 6/2002/A de 11 de março	Conservação, reparação e beneficiação de Habitações Degradadas	Direção Regional da Habitação	40 000,00	29 919,08	10 080,92		
100501	DLR nº 32/2002/A de 8 de Agosto	Cooperação Técnico- Financeira com a DRCPJ	Direção Regional da Cooperação com o Poder Local	1 400,00	1 400,00			
100401	DLR nº 32/2002/A de 8 de Agosto	Cooperação Técnico- Financeira com a DRCPJ	Direção Regional da Cooperação com o Poder Local	740,00	354,00	386,00		
100501	DLR nº 32/2002/A de 8 de Agosto	Cooperação Técnico- Financeira com a DRCPJ	Direção Regional da Cooperação com o Poder Local	10 250,00	8 191,00	2 059,00		
100401	Alínea d) e e) do artigo 90º do estatuto PA RAA	Protocolos de cooperação com Secretarias	Direção Regional da Habitação	70 924,11	32 892,00	38 032,11		
100502	Artigo 29º da Lei nº 50/2018 de 16 de Agosto	Delegação de competências da Câmara	Município da Ribeira Grande	10 500,00	10 500,00			
<b>TOTAL CAPITAL</b>				<b>133 864,11</b>	<b>103 257,08</b>	<b>30 607,03</b>		

Caracterização da Entidade

1. IDENTIFICAÇÃO

Designação: Freguesia da Vila de Rabo de Peixe  
 NIPC: 512073589  
 Natureza: Autarquia Local  
 Endereço Postal: Rua do Rosário, nº 29  
 Telefone/Fax: 296491266 /  
 Endereço correlo eletrónico: geral@jf-raboixe.pt

Tem serviços de natureza consultiva e/ou serviços de fiscalização? Sim  Não   
 Organograma: Sim  Não

2. LEGISLAÇÃO

Regime Financeiro: Regime simplificado do SNC-AP  
 Regime Jurídico:

3. PARTICIPAÇÕES DA ENTIDADE

Sim Não

Serviços Municipalizados:	<input type="checkbox"/>	<input checked="" type="checkbox"/>
Serviços Intermunicipalizados:	<input type="checkbox"/>	<input checked="" type="checkbox"/>
Entidades Intermunicipais:	<input type="checkbox"/>	<input checked="" type="checkbox"/>
Entidades Associativas Municipais:	<input type="checkbox"/>	<input checked="" type="checkbox"/>
Empresas Locais:	<input type="checkbox"/>	<input checked="" type="checkbox"/>
Empresas Participadas:	<input type="checkbox"/>	<input checked="" type="checkbox"/>
Cooperativas:	<input type="checkbox"/>	<input checked="" type="checkbox"/>
Fundações:	<input type="checkbox"/>	<input checked="" type="checkbox"/>
Entidades de outra natureza:	<input type="checkbox"/>	<input checked="" type="checkbox"/>

4. DESCRIÇÃO SUMÁRIA DAS ATIVIDADES

Actividades desenvolvidas no âmbito da Lei, com vista à prossecução dos interesses próprios da população residente na respectiva circunscção administrativa.

5. COMPOSIÇÃO DO ORGÃO EXECUTIVO

5.1. IDENTIFICAÇÃO DOS MEMBROS DO ORGÃO EXECUTIVO/CONSELHO DE ADMINISTRAÇÃO

Presidente	Jaime Luís Melo Vieira	01/01/2021	31/12/2021	Rua dos Emigrantes, 14 - 9600-171 Rabo de Peixe
Secretário	Marta Florinda Estrela Miguel	03/12/2021	31/12/2021	Rua São João, 70 - 9600-095 Rabo de Peixe
Tesoureiro	Anália da Conceição Tavares Sousa	01/01/2021	31/12/2021	Rua Infante D. Henrique, 32 - 9600-130 Rabo de Peixe
Vogal	Renato Andrade Moniz	01/01/2021	31/12/2021	Rua de São João, 26 - 9600-095 Rabo de Peixe
Vogal	Sara Maria Caires Cordeiro	08/10/2021	31/12/2021	Canada da Lapinha, nº18 - 9600-115 Rabo de Peixe



Caracterização da Entidade

5.2. NÚMERO DE VEREADORES

Em regime permanência:

A meio tempo:

Restantes vereadores:

5.3. NÚMERO DE ELEITORES

Até 10.000

Mais de 10.000 e menos de 40.000

Igual ou superior a 40.000

6. ORGANIZAÇÃO CONTABILÍSTICA

Aplicação SNC-AP, desenvolvida pela NucleoData - Soluções Autárquicas.

7. OUTRA INFORMAÇÃO

7.1. AÇÕES DE FISCALIZAÇÃO(últimos 5 anos)

Entidade :

Data da ação:

Período abrangido:

Identificação da ação:

7.2. APROVAÇÃO DOS DOCUMENTOS

Data de Aprovação  
Orgão Executivo      Orgão Deliberativo

Norma de Controlo Interno e eventuais alterações

Regulamentos

Plano de Prevenção dos Riscos de Gestão e eventuais alterações

Relatório de Avaliação da Execução do Plano de Prevenção dos Riscos de Gestão

7.3. INSCRIÇÃO DO SALDO DA GERÊNCIA DO ANO ANTERIOR

Data de Aprovação 12-4-2022  
Orgão Executivo      Orgão Deliberativo

Revisão Orçamental

Alteração Orçamental (n.º 6, do art.º 40º RFALEI)

7.4. INFORMAÇÃO RELATIVA À CONSOLIDAÇÃO DE CONTAS

Identificação das entidades que compõem o Grupo Público

*Handwritten signature and initials in the top right corner.*

## Caracterização da Entidade

<b>7.5. DESCENTRALIZAÇÃO ADMINISTRATIVA</b>		Sim	Não
Transferência de competências de órgãos do Estado para órgãos das autarquias locais	<input type="checkbox"/>	<input checked="" type="checkbox"/>	
Transferência de competências de órgãos do Estado para órgãos das entidades	<input type="checkbox"/>	<input checked="" type="checkbox"/>	
<b>7.6. DELEGAÇÃO DE COMPETÊNCIAS</b>		Sim	Não
Dos órgãos do município nos órgãos das freguesias	<input checked="" type="checkbox"/>	<input type="checkbox"/>	
Dos órgãos do município nos órgãos das entidades intermunicipais	<input type="checkbox"/>	<input checked="" type="checkbox"/>	
<b>7.7. INFORMAÇÃO RELATIVA A PESSOAL</b>		Sim	Não
Na eventualidade da existência de limites legais, em matéria de pessoal, indicar se os mesmos foram observados	<input checked="" type="checkbox"/>	<input type="checkbox"/>	
N.º de trabalhadores a 31 de dezembro			
<b>7.8. PRAZO MÉDIO DE PAGAMENTO</b>	Início do exercício 90,00	Fim do exercício 0,00	
<b>7.9. A PREENCHER, NO CASO DE SE TRATAR DE UMA ENTIDADE DE NATUREZA ASSOCIATIVA</b>			
Data da constituição			
Entidades associadas existentes no fim do exercício			
Informação sobre a existência de atividade/movimentos financeiros na gerência			
<b>7.10. CONCESSÕES DE SERVIÇOS PÚBLICOS/OBRAS PÚBLICAS</b>		Sim	Não
Concessionário			
Objeto da concessão			
Data de celebração do contrato			
Período da concessão			
Natureza da concessão			
<b>7.11. MECANISMOS DE RECUPERAÇÃO FINANCEIRA E OUTROS PROGRAMAS DE REGULARIZAÇÃO DE DÍVIDAS A FORNECEDORES</b>		Sim	Não
		<input type="checkbox"/>	<input type="checkbox"/>

*Handwritten signature and initials in the bottom right corner.*

# Freguesia de Rabo de Peixe

## Demonstração de Desempenho Orçamental

Ano: 2021

Página 1/5



RUBRICA	RECEBIMENTOS	FONTES DE FINANCIAMENTO						TOTAL	2020
		RECEITAS PRÓPRIAS	RECEITAS GERAIS	FINANC. UE	EMPR.	FUNDOS ALHEIOS	TOTAL		
	<b>Saldo de gerência anterior</b>	4 329,07						4 549,27	6 401,05
	Operações orçamentais							4 329,07	4 817,76
	Devolução do saldo oper. orçamentais								
	Recubimento do saldo devolvido por terceiras entidades								
	Operações de tesouraria					220,20		220,20	1 583,29
	<b>Receita corrente</b>								
R1	Receita fiscal	13 038,26	0,00	0,00	0,00	0,00	0,00	13 038,26	12 407,44
R1.1	Impostos diretos	13 038,26	0,00	0,00	0,00	0,00	0,00	13 038,26	12 407,44
R1.2	Impostos indiretos	0,00	0,00	0,00	0,00	0,00	0,00	0,00	0,00
R2	Contribuições para sistemas de proteção social e subsistemas de saúde	0,00	0,00	0,00	0,00	0,00	0,00	0,00	0,00
R3	Taxas, multas e outras penalidades	436,20	0,00	0,00	0,00	0,00	0,00	436,20	1 154,72
R4	Rendimentos de propriedade	0,00	0,00	0,00	0,00	0,00	0,00	0,00	0,00
R5	Transferências e subsídios correntes	241 103,44	0,00	0,00	0,00	0,00	0,00	241 103,44	201 466,02
R5.1	Transferências correntes	241 103,44	0,00	0,00	0,00	0,00	0,00	241 103,44	201 466,02
R5.1.1	Administrações públicas	241 103,44	0,00	0,00	0,00	0,00	0,00	241 103,44	201 466,02
R5.1.1.1	Administração central-Estado	122 507,04	0,00	0,00	0,00	0,00	0,00	122 507,04	107 642,00
R5.1.1.2	Administração central-Outras entidades	0,00	0,00	0,00	0,00	0,00	0,00	0,00	0,00
R5.1.1.3	Segurança social	0,00	0,00	0,00	0,00	0,00	0,00	0,00	0,00
R5.1.1.4	Administração regional	24 822,00	0,00	0,00	0,00	0,00	0,00	24 822,00	8 863,04
R5.1.1.5	Administração local	93 774,40	0,00	0,00	0,00	0,00	0,00	93 774,40	84 960,98
R5.1.2	Exterior-UE	0,00	0,00	0,00	0,00	0,00	0,00	0,00	0,00
R5.1.3	Outras	0,00	0,00	0,00	0,00	0,00	0,00	0,00	0,00
R5.2	Subsídios correntes	0,00	0,00	0,00	0,00	0,00	0,00	0,00	0,00
R6	Venda de bens e serviços	3 640,00	0,00	0,00	0,00	0,00	0,00	3 640,00	5 016,00
R7	Outras receitas correntes	4 730,00	0,00	0,00	0,00	0,00	0,00	4 730,00	0,00
	<b>Total da Receita corrente</b>	262 947,90	0,00	0,00	0,00	0,00	0,00	262 947,90	220 044,18

## Demonstração de Desempenho Orçamental

Ano: 2021

Página 24



RUBRICA	RECEBIMENTOS	FONTES DE FINANCIAMENTO						TOTAL	2020
		RECEITAS PRÓPRIAS	RECEITAS GERAIS	FINANC. UE	EMPR.	FUNDOS ALHEIOS			
	<b>Receita de capital</b>								
R8	Venda de bens de investimento	14 660,00	0,00	0,00	0,00	0,00	14 660,00	25 500,00	
R9	Transferências e subsídios de capital	103 257,08	0,00	0,00	0,00	0,00	103 257,08	87 437,81	
R9.1	Transferências de capital	103 257,08	0,00	0,00	0,00	0,00	103 257,08	87 437,81	
R9.1.1	Administrações públicas	103 257,08	0,00	0,00	0,00	0,00	103 257,08	87 437,81	
R9.1.1.1	Administração central-Estado	0,00	0,00	0,00	0,00	0,00	0,00	0,00	
R9.1.1.2	Administração central-Outras entidades	0,00	0,00	0,00	0,00	0,00	0,00	0,00	
R9.1.1.3	Segurança social	0,00	0,00	0,00	0,00	0,00	0,00	0,00	
R9.1.1.4	Administração regional	92 757,08	0,00	0,00	0,00	0,00	92 757,08	36 937,81	
R9.1.1.5	Administração local	10 500,00	0,00	0,00	0,00	0,00	10 500,00	50 500,00	
R9.1.2	Exterior-UE	0,00	0,00	0,00	0,00	0,00	0,00	0,00	
R9.1.3	Outras	0,00	0,00	0,00	0,00	0,00	0,00	0,00	
R9.2	Subsídios de capital	0,00	0,00	0,00	0,00	0,00	0,00	0,00	
R10	Outras receitas de capital	0,00	0,00	0,00	0,00	0,00	0,00	0,00	
R11	Reposições não abataias aos pagamentos	184,40	0,00	0,00	0,00	0,00	184,40	0,00	
	<b>Total da Receita de capital</b>	118 101,48	0,00	0,00	0,00	0,00	118 101,48	112 937,81	
	<b>Receita Efetiva</b>								
	<b>Receita não efetiva</b>	381 049,38	0,00	0,00	0,00	0,00	381 049,38	332 981,99	
R12	Receita com ativos financeiros	0,00	0,00	0,00	0,00	0,00	0,00	0,00	
R13	Receita com passivos financeiros	0,00	0,00	0,00	0,00	0,00	0,00	0,00	
	<b>Total da Receita não efetiva</b>	0,00	0,00	0,00	0,00	0,00	0,00	0,00	
	<b>Soma</b>	385 378,45	0,00	0,00	0,00	0,00	385 378,45	337 799,75	
	<b>Operações de tesouraria</b>								



## Demonstração de Desempenho Orçamental

Ano: 2021

Página 3/5



RUBRICA	PAGAMENTOS	FONTES DE FINANCIAMENTO						TOTAL	2020
		RECEITAS PRÓPRIAS	RECEITAS GERAIS	FINANC. UE	EMPR.	FINDOS ALHEIOS			
D1	<u>Despesa corrente</u>								
D1.1	Despesas com o pessoal	55 333,84	0,00	0,00	0,00	0,00	55 333,84	62 500,74	
D1.1	Remunerações certas e permanentes	42 425,46	0,00	0,00	0,00	0,00	42 425,46	44 571,96	
D1.2	Abonos variáveis ou eventuais	1 445,40	0,00	0,00	0,00	0,00	1 445,40	2 645,54	
D1.3	Segurança social	11 462,98	0,00	0,00	0,00	0,00	11 462,98	15 283,24	
D2	Aquisição de bens e serviços	124 675,42	0,00	0,00	0,00	0,00	124 675,42	80 455,49	
D3	Juros e outros encargos	0,00	0,00	0,00	0,00	0,00	0,00	0,00	
D4	Transferências e subsídios correntes	77 787,59	0,00	0,00	0,00	0,00	77 787,59	55 967,01	
D4.1	Transferências correntes	77 787,59	0,00	0,00	0,00	0,00	77 787,59	55 967,01	
D4.1.1	Administrações públicas	54 698,63	0,00	0,00	0,00	0,00	54 698,63	41 695,00	
D4.1.1.1	Administração central-Estado	0,00	0,00	0,00	0,00	0,00	0,00	0,00	
D4.1.1.2	Administração central-Outras entidades	0,00	0,00	0,00	0,00	0,00	0,00	0,00	
D4.1.1.3	Segurança social	54 698,63	0,00	0,00	0,00	0,00	54 698,63	41 695,00	
D4.1.1.4	Administração regional	0,00	0,00	0,00	0,00	0,00	0,00	0,00	
D4.1.1.5	Administração local	0,00	0,00	0,00	0,00	0,00	0,00	0,00	
D4.1.2	Entidades do setor não lucrativo	7 080,00	0,00	0,00	0,00	0,00	7 080,00	6 063,24	
D4.1.3	Famílias	16 008,96	0,00	0,00	0,00	0,00	16 008,96	8 208,77	
D4.1.4	Outras	0,00	0,00	0,00	0,00	0,00	0,00	0,00	
D4.2	Subsídios correntes	0,00	0,00	0,00	0,00	0,00	0,00	0,00	
D5	Outras despesas correntes	2 018,48	0,00	0,00	0,00	0,00	2 018,48	719,28	
	<b>Total da Despesa corrente</b>	<b>259 815,33</b>	<b>0,00</b>	<b>0,00</b>	<b>0,00</b>	<b>0,00</b>	<b>259 815,33</b>	<b>199 642,52</b>	
	<u>Despesa de capital</u>								
D6	Aquisição de bens de capital	121 142,36	0,00	0,00	0,00	0,00	121 142,36	133 828,16	
D7	Transferências e subsídios de capital	0,00	0,00	0,00	0,00	0,00	0,00	0,00	
D7.1	Transferências de capital	0,00	0,00	0,00	0,00	0,00	0,00	0,00	
D7.1.1	Administrações públicas	0,00	0,00	0,00	0,00	0,00	0,00	0,00	

# Freguesia de Rabo de Peixe

Ano: 2021

## Demonstração de Desempenho Orçamental

Página 4/5



RUBRICA	PAGAMENTOS	FONTES DE FINANCIAMENTO						TOTAL	2020
		RECEITAS PRÓPRIAS	RECEITAS GERAIS	FINANC. UE	EMPR.	FUNDOS ALHEIOS	TOTAL		
D7.1.1.1	Administração central-Estado	0,00	0,00	0,00	0,00	0,00	0,00	0,00	0,00
D7.1.1.2	Administração central-Outras entidades	0,00	0,00	0,00	0,00	0,00	0,00	0,00	0,00
D7.1.1.3	Segurança social	0,00	0,00	0,00	0,00	0,00	0,00	0,00	0,00
D7.1.1.4	Administração regional	0,00	0,00	0,00	0,00	0,00	0,00	0,00	0,00
D7.1.1.5	Administração local	0,00	0,00	0,00	0,00	0,00	0,00	0,00	0,00
D7.1.2	Entidades do setor não lucrativo	0,00	0,00	0,00	0,00	0,00	0,00	0,00	0,00
D7.1.3	Famílias	0,00	0,00	0,00	0,00	0,00	0,00	0,00	0,00
D7.1.4	Outras	0,00	0,00	0,00	0,00	0,00	0,00	0,00	0,00
D7.2	Subsídios de capital	0,00	0,00	0,00	0,00	0,00	0,00	0,00	0,00
D8	Outras despesas de capital	0,00	0,00	0,00	0,00	0,00	0,00	0,00	0,00
	<b>Total da Despesa de capital</b>	121 142,36	0,00	0,00	0,00	0,00	121 142,36	133 828,16	
	<b>Despesa Efetiva</b>	380 957,69	0,00	0,00	0,00	0,00	380 957,69	333 470,68	
	<b>Despesa não efetiva</b>								
D10	Despesa com passivos financeiros	0,00	0,00	0,00	0,00	0,00	0,00	0,00	0,00
D9	Despesa com ativos financeiros	0,00	0,00	0,00	0,00	0,00	0,00	0,00	0,00
	<b>Total da Despesa não efetiva</b>	0,00	0,00	0,00	0,00	0,00	0,00	0,00	0,00
	<b>Soma</b>	380 957,69	0,00	0,00	0,00	0,00	380 957,69	333 470,68	
	<b>Operações de tesouraria</b>					220,20	220,20	1 363,09	



# Freguesia de Rabo de Peixe

## Demonstração de Desempenho Orçamental

Ano: 2021

Página 5/5



RUBRICA	PAGAMENTOS	FONTES DE FINANCIAMENTO					TOTAL	2020
		RECEITAS PRÓPRIAS	RECEITAS GERAIS	FINANC. UE	EMPR.	FUNDOS ALHEIOS		
<b>Saldo para a gestão seguinte</b>		4 420,76					4 420,76	4 549,27
Operações orçamentais							4 420,76	4 329,07
Operações de tesouraria							0,00	220,20
<b>Saldo Global</b>		91,69	0,00	0,00	0,00	0,00	91,69	-488,69
Despesa primária		380 957,69	0,00	0,00	0,00	0,00	380 957,69	333 470,68
Saldo corrente		3 132,57	0,00	0,00	0,00	0,00	3 132,57	20 401,66
Saldo de capital		-3 040,88	0,00	0,00	0,00	0,00	-3 040,88	-20 890,35
Saldo primário		91,69	0,00	0,00	0,00	0,00	91,69	-488,69
Receita total		385 378,45	0,00	0,00	0,00	0,00	385 378,45	337 799,75
Despesa total		380 957,69	0,00	0,00	0,00	0,00	380 957,69	333 470,68

# Freguesia de Rabo de Peixe

Mês: Após o apuramento de resultados

Ano: 2021

## Demonstração de Execução Orçamental da Despesa

Pág.: 1 de 4

Rubrica	Descrição	Despesas por pagar de Períodos Anteriores	Previsões Corrigidas	Cálculos / Decalços	Compro- missos	Obrigações	Despesas Pagas Liquidas de Reposições			Compromissos a transferir	Obrigações por pagar	Grau de Execução Orçamental	
							Períodos Anteriores	Período Corrente	Total			Períodos Anteriores	Período Corrente
<b>Despesa corrente</b>													
01	Autarquia	84.227,64	706.171,23	0,00	443.440,87	440.004,77	72.568,56	308.389,13	380.957,69	3.436,10	59.047,08	10,28%	43,67%
	Administração Autárquica	84.227,64	706.171,23	0,00	443.440,87	440.004,77	72.568,56	308.389,13	380.957,69	3.436,10	59.047,08	10,28%	43,67%
	Despesas com o pessoal	1.253,92	57.170,00	0,00	57.163,30	57.068,94	1.065,94	54.567,90	55.333,84	94,36	1.735,10	1,86%	94,92%
	Remunerações certas e permanentes	653,92	44.163,00	0,00	44.160,56	44.160,56	465,94	41.959,52	42.425,46	0,00	1.735,10	1,06%	95,01%
	Tituulares de órgãos de soberania e membros de órgãos autárquicos	116,98	16.651,00	0,00	16.650,13	16.650,13	116,98	16.417,17	16.534,15	0,00	115,98	0,70%	98,60%
010104	Pessoal dos quadros - Regime de contrato individual de trabalho	536,94	22.003,00	0,00	22.002,55	22.002,55	348,96	20.034,47	20.383,43	0,00	1.619,12	1,59%	91,05%
01010401	Pessoal em funções	536,94	22.003,00	0,00	22.002,55	22.002,55	348,96	20.034,47	20.383,43	0,00	1.619,12	1,59%	91,05%
010113	Subsídio de refeição	0,00	1.928,00	0,00	1.927,08	1.927,08	0,00	1.927,08	1.927,08	0,00	0,00	0,00%	99,95%
010114	Subsídios de férias e de Natal	0,00	3.581,00	0,00	3.580,80	3.580,80	0,00	3.580,80	3.580,80	0,00	0,00	0,00%	99,99%
0102	Abonos variáveis ou eventuais	0,00	1.446,00	0,00	1.445,40	1.445,40	0,00	1.445,40	1.445,40	0,00	0,00	0,00%	99,96%
010213	Outros suplementos e prémios	0,00	275,00	0,00	274,86	274,86	0,00	274,86	274,86	0,00	0,00	0,00%	99,95%
01021303	Señalas de Presença	0,00	275,00	0,00	274,86	274,86	0,00	274,86	274,86	0,00	0,00	0,00%	99,95%
010214	Outros abonos com numerário ou espécie	0,00	1.171,00	0,00	1.170,54	1.170,54	0,00	1.170,54	1.170,54	0,00	0,00	0,00%	99,96%
01021401	Remuneração Complementar	0,00	1.171,00	0,00	1.170,54	1.170,54	0,00	1.170,54	1.170,54	0,00	0,00	0,00%	99,96%
0103	Segurança social	600,00	11.561,00	0,00	11.557,34	11.462,98	600,00	10.862,98	11.462,98	94,36	0,00	5,19%	93,96%
010301	Encargos com a saúde	0,00	921,00	0,00	920,13	920,13	0,00	920,13	920,13	0,00	0,00	0,00%	99,91%
010305	Contribuições para a segurança social	600,00	9.990,00	0,00	9.988,09	9.893,73	600,00	9.293,73	9.893,73	94,36	0,00	6,01%	93,03%
01030501	Assistência na doença dos funcionários públicos (ADSE)	600,00	2.471,00	0,00	2.470,20	2.470,20	600,00	1.870,20	2.470,20	0,00	0,00	24,28%	75,68%
01030502	Segurança social do pessoal em regime de contrato de trabalho em funções públicas (RCTFP)	0,00	7.519,00	0,00	7.517,89	7.433,53	0,00	7.423,53	7.433,53	94,36	0,00	0,00%	98,73%
0103050201	Caixa Geral de Aposentações	0,00	5.101,00	0,00	5.100,48	5.006,12	0,00	5.006,12	5.006,12	94,36	0,00	0,00%	98,14%
0103050202	Segurança social - Regime geral	0,00	2.418,00	0,00	2.417,41	2.417,41	0,00	2.417,41	2.417,41	0,00	0,00	0,00%	99,98%
010309	Seguros	0,00	650,00	0,00	649,12	649,12	0,00	649,12	649,12	0,00	0,00	0,00%	99,86%
01030901	Seguros de acidentes no trabalho e doenças profissionais	0,00	650,00	0,00	649,12	649,12	0,00	649,12	649,12	0,00	0,00	0,00%	99,86%
010310	Outras despesas de segurança social	0,00	0,00	0,00	0,00	0,00	0,00	0,00	0,00	0,00	0,00	0,00%	0,00%
01031099	Outras despesas de segurança social	0,00	0,00	0,00	0,00	0,00	0,00	0,00	0,00	0,00	0,00	0,00%	0,00%
02	Aquisição de bens e serviços	39.796,56	157.888,09	0,00	157.871,80	156.455,37	33.482,25	91.193,17	124.675,42	1.416,43	31.779,95	21,21%	57,76%
0201	Aquisição de bens	8.336,22	40.186,09	0,00	40.177,46	39.535,63	7.543,16	24.401,17	31.944,33	641,83	7.591,30	18,77%	60,72%
020102	Combustíveis e lubrificantes	2.344,72	9.614,00	0,00	9.611,98	9.611,98	2.384,72	3.810,77	6.195,49	0,00	3.416,49	24,80%	39,64%
02010201	Gasolina	848,88	3.472,00	0,00	3.472,44	3.472,44	868,88	1.226,59	2.095,47	0,00	1.376,97	25,02%	35,33%
02010202	Gasóleo	1.382,58	3.966,00	0,00	3.965,31	3.965,31	1.382,58	867,01	2.349,59	0,00	1.715,22	34,86%	21,86%
02010299	Outros	133,26	2.175,00	0,00	2.174,23	2.174,23	133,26	1.717,17	1.850,43	0,00	333,80	6,13%	78,95%
<b>Total</b>		<b>3.638,64</b>	<b>66.781,00</b>	<b>0,00</b>	<b>66.775,28</b>	<b>66.680,92</b>	<b>3.450,66</b>	<b>58.076,67</b>	<b>61.529,33</b>	<b>94,36</b>	<b>5.151,59</b>	<b>5,17%</b>	<b>84,96%</b>

Demonstração de Execução Orçamental da Despesa

Rubrica	Descrição	Despesas por pagar de Períodos Anteriores	Previsões Corrigidas	Cativos / Decativos	Compro- missos	Obrigações	Despesas Pagas Líquidas de Reposições			Compromissos a transferir	Obrigações por Pagar	Grau de Execução Orçamental	
							Períodos Anteriores	Período Corrente	Total			Períodos Anteriores	Período Corrente
020103	Mantêdes, explosivos e artilharias	0,00	0,00	0,00	0,00	0,00	0,00	0,00	0,00	0,00	0,00 %	0,00 %	
020104	Limpeza e higiene	222,93	1.760,63	0,00	1.760,63	222,93	1.355,92	1.578,85	0,00	181,78	12,66 %	77,00 %	
020105	Alimentação - Refeições confeccionadas	0,00	459,30	0,00	459,30	0,00	369,30	369,30	0,00	90,00	0,00 %	80,28 %	
020106	Alimentação - Gêneros para confeccionar	1.452,18	9.110,00	0,00	9.109,99	995,78	6.275,06	7.270,84	0,00	1.339,15	18,93 %	64,88 %	
020107	Vestuário e artigos pessoais	296,66	1.822,00	0,00	1.821,77	0,00	1.268,14	1.268,14	155,14	398,49	0,00 %	69,40 %	
020108	Material de escritório	10,96	1.380,00	0,00	1.379,97	10,96	1.289,49	1.300,45	0,00	79,52	0,79 %	93,44 %	
020109	Produtos químicos e farmacêuticos	0,00	2.084,00	0,00	2.083,64	0,00	1.612,58	1.612,58	51,94	419,12	0,00 %	77,38 %	
020111	Material de consumo clínico	0,00	358,00	0,00	357,72	0,00	357,72	357,72	0,00	0,00	0,00 %	99,92 %	
020112	Material de transporte - Peças	346,29	1.345,00	0,00	1.344,27	346,29	997,98	1.344,27	0,00	0,00	25,75 %	74,20 %	
020114	Outro material - Peças	0,00	676,00	0,00	675,13	0,00	652,35	652,35	0,00	22,78	0,00 %	96,50 %	
020115	Prêmios, condecorações e ofertas	40,00	1.011,00	0,00	1.010,32	0,00	744,12	744,12	0,00	266,20	0,00 %	73,60 %	
020117	Ferramentas e utensílios	3.133,01	3.789,00	0,00	3.789,00	3.133,01	622,99	3.757,00	0,00	32,00	82,69 %	16,57 %	
020119	Artigos honoríficos e de decoração	0,00	260,10	0,00	260,10	0,00	0,00	260,10	0,00	260,10	0,00 %	0,00 %	
020120	Material de educação, cultura e recreio	344,64	742,56	0,00	742,56	344,64	285,00	629,64	0,00	112,92	46,38 %	38,26 %	
020121	Outros bens	104,83	5.772,09	0,00	5.771,08	104,83	4.750,75	4.863,58	434,75	472,75	1,82 %	82,44 %	
02012101	Materiais para Eventos	60,00	4.381,00	0,00	4.380,73	60,00	3.983,35	4.043,35	322,98	14,40	1,37 %	98,92 %	
02012199	Outros Bens	44,83	1.391,09	0,00	1.390,35	44,83	775,40	820,23	111,77	458,35	3,22 %	55,74 %	
0202	Aquisição de serviços	31.460,34	117.702,00	0,00	117.694,34	25.919,09	66.792,00	92.711,09	774,60	24.188,65	22,04 %	56,15 %	
020201	Encargos das instalações	0,00	2.397,00	0,00	2.396,28	0,00	2.396,28	2.396,28	0,00	0,00	0,00 %	99,97 %	
020203	Conservação de bens	3,00	116,00	0,00	115,37	3,00	112,37	115,37	0,00	0,00	2,59 %	96,87 %	
020209	Comunicações	0,00	4.386,00	0,00	4.385,86	0,00	4.385,86	4.385,86	0,00	0,00	0,00 %	100,00 %	
020210	Transportes	0,00	44,00	0,00	43,05	0,00	43,05	43,05	0,00	0,00	0,00 %	97,84 %	
020211	Representação dos serviços	0,00	51,00	0,00	50,40	0,00	0,00	50,40	0,00	50,40	0,00 %	99,08 %	
020212	Seguros	0,00	4.554,00	0,00	4.553,02	0,00	4.553,02	4.553,02	0,00	0,00	0,00 %	99,98 %	
02021201	Seguro de veículos	0,00	0,00	0,00	0,00	0,00	0,00	0,00	0,00	0,00	0,00 %	0,00 %	
02021202	Seguro Acidentes Trabalho Programas Ocupacionais	0,00	4.065,00	0,00	4.064,76	0,00	4.064,76	4.064,76	0,00	0,00	0,00 %	99,99 %	
02021203	Outros Seguros	0,00	489,00	0,00	488,26	0,00	488,26	488,26	0,00	0,00	0,00 %	99,85 %	
020213	Deslocações e estadas	0,00	480,00	0,00	480,00	0,00	480,00	480,00	0,00	0,00	0,00 %	100,00 %	
020214	Estudos, pareceres, projectos e consultadoria	2.708,64	9.147,00	0,00	9.146,72	2.708,64	6.098,24	8.806,88	0,00	339,84	29,61 %	66,67 %	
020215	Formação	0,00	0,00	0,00	0,00	0,00	0,00	0,00	0,00	0,00	0,00 %	0,00 %	
020217	Publicidade	630,12	2.184,00	0,00	2.183,62	630,12	580,00	1.210,12	0,00	973,50	38,85 %	26,66 %	
020218	Vigilância e segurança	0,00	0,00	0,00	0,00	0,00	0,00	0,00	0,00	0,00	0,00 %	0,00 %	
020219	Assistência técnica	1.091,44	4.267,54	0,00	4.267,54	1.091,44	1.659,33	2.750,77	0,00	1.516,77	25,57 %	38,80 %	
020220	Outros trabalhos especializados	0,00	70,00	0,00	69,90	0,00	69,90	69,90	0,00	0,00	0,00 %	99,86 %	
	Total	14.023,34	125.053,09	0,00	125.032,52	124.296,33	13.942,30	99.047,12	112.089,42	736,19	12.206,91	10,43 %	79,20 %





# Freguesia de Rabo de Peixe

Mês: Após o apuramento de resultados

Ano: 2021

## Demonstração de Execução Orçamental da Despesa

Pág.: 3 de 4



Rubrica	Descrição	Despesas por pagar de Períodos Anteriores	Previsões Corrigidas	Cativos / Descativos	Compro- missos	Obrigações	Despesas Pagas Líquidas de Reposições			Compromissos a transferir	Obrigações por Pagar	Grau de Execução Orçamental	
							Períodos Anteriores	Período Corrente	Total			Períodos Anteriores	Período Corrente
020224	Encargos de cobrança de receitas	0,00	435,00	0,00	434,92	434,92	0,00	0,00	0,00	0,00	0,00 %	99,98 %	
020225	Outros serviços	27 027,14	89 570,00	0,00	89 569,66	88 793,06	21 505,89	45 979,03	774,60	21 308,14	24,01 %	51,33 %	
02022501	Cemitério	0,00	1 691,68	0,00	1 690,68	1 690,68	0,00	1 690,68	0,00	0,00	0,00 %	99,98 %	
02022502	Serviços para Eventos	592,17	2 576,00	0,00	2 575,82	2 070,82	71,17	1 478,65	505,00	521,00	2,76 %	57,40 %	
02022503	Tratamento, limpeza e manutenção de vias públicas e parques adjacentes	26 085,02	57 610,00	0,00	57 609,01	57 339,41	21 359,77	19 133,10	40 492,87	16 848,54	37,08 %	33,21 %	
02022504	Limpeza da Orla Costeira	0,00	26 588,00	0,00	26 587,20	26 587,20	0,00	22 921,60	0,00	3 665,60	0,00 %	86,21 %	
02022599	Outros serviços	349,95	1 105,00	0,00	1 104,95	1 104,95	74,95	755,00	0,00	275,00	6,78 %	68,33 %	
04	Transferências correntes	107,77	79 042,00	0,00	79 039,89	78 766,90	107,77	77 679,82	272,99	77 877,59	0,14 %	98,28 %	
0406	Segurança social	0,00	54 822,00	0,00	54 821,62	54 698,63	0,00	54 698,63	122,99	0,00	0,00 %	99,77 %	
040602	Outras transferências	0,00	54 822,00	0,00	54 821,62	54 698,63	0,00	54 698,63	122,99	0,00	0,00 %	99,77 %	
04060201	Programas Ocupacionais	0,00	54 822,00	0,00	54 821,62	54 698,63	0,00	54 698,63	122,99	0,00	0,00 %	99,77 %	
0407	Instituições sem fins lucrativos	0,00	7 080,00	0,00	7 080,00	7 080,00	0,00	7 080,00	0,00	0,00	0,00 %	100,00 %	
040701	Instituições sem fins lucrativos	0,00	7 080,00	0,00	7 080,00	7 080,00	0,00	7 080,00	0,00	0,00	0,00 %	100,00 %	
04070101	Apoio ao Desporto	0,00	4 450,00	0,00	4 450,00	4 450,00	0,00	4 450,00	0,00	0,00	0,00 %	100,00 %	
04070102	Apoio a outras instituições	0,00	2 630,00	0,00	2 630,00	2 630,00	0,00	2 630,00	0,00	0,00	0,00 %	100,00 %	
0408	Famílias	107,77	17 140,00	0,00	17 138,27	16 988,27	107,77	15 901,19	16 008,96	979,31	0,63 %	92,77 %	
040802	Outras	107,77	17 140,00	0,00	17 138,27	16 988,27	107,77	15 901,19	16 008,96	979,31	0,63 %	92,77 %	
04080201	Programas ocupacionais	107,77	13 223,00	0,00	13 222,01	13 222,01	107,77	13 030,85	0,00	83,39	0,82 %	98,85 %	
04080202	Outras	0,00	3 917,00	0,00	3 916,26	3 766,26	0,00	2 870,34	2 870,34	895,92	0,00 %	73,28 %	
0408020201	Extratos sociais desfavorecidos	0,00	3 917,00	0,00	3 916,26	3 766,26	0,00	2 870,34	2 870,34	895,92	0,00 %	73,28 %	
06	Outras despesas correntes	0,00	2 019,00	0,00	2 018,48	2 018,48	0,00	2 018,48	0,00	0,00	0,00 %	99,97 %	
0602	Diversas	0,00	2 019,00	0,00	2 018,48	2 018,48	0,00	2 018,48	0,00	0,00	0,00 %	99,97 %	
060203	Outras	0,00	2 019,00	0,00	2 018,48	2 018,48	0,00	2 018,48	0,00	0,00	0,00 %	99,94 %	
06020304	Serviços bancários	0,00	472,00	0,00	471,71	471,71	0,00	471,71	0,00	0,00	0,00 %	99,94 %	
06020305	Outras	0,00	1 547,00	0,00	1 546,77	1 546,77	0,00	1 546,77	0,00	0,00	0,00 %	99,99 %	
07	<b>Despesa de capital</b>												
0701	Aquisição de bens de capital	43 069,39	368 579,11	0,00	368 579,40	368 579,40	37 912,60	83 229,76	121 142,36	1 652,32	24 553,72	10,29 %	22,58 %
070102	Investimentos	43 069,39	368 579,11	0,00	368 579,40	368 579,40	37 912,60	83 229,76	121 142,36	1 652,32	24 553,72	10,29 %	22,58 %
07010203	Habitções	33 974,71	93 830,00	0,00	93 829,45	93 352,11	30 375,52	47 692,60	78 068,12	477,34	15 283,99	32,37 %	50,83 %
07010203	Reparação e beneficiação	33 974,71	93 830,00	0,00	93 829,45	93 352,11	30 375,52	47 692,60	78 068,12	477,34	15 283,99	32,37 %	50,83 %
070103	Edifícios	6 614,01	29 730,00	0,00	29 728,93	29 728,93	6 057,73	19 625,93	25 683,66	0,00	4 035,27	20,38 %	66,01 %
07010301	Instalações de serviços	0,00	10 393,00	0,00	10 392,44	10 392,44	0,00	10 135,59	10 135,59	0,00	266,85	0,00 %	97,43 %
07010305	Escolas	6 614,01	19 337,00	0,00	19 336,49	19 336,49	6 057,73	9 500,34	15 558,07	0,00	3 278,42	31,33 %	49,13 %
	<b>Total</b>	<b>80 746,97</b>	<b>419 679,09</b>	<b>0,00</b>	<b>419 651,85</b>	<b>417 390,73</b>	<b>71 089,21</b>	<b>293 477,90</b>	<b>363 567,11</b>	<b>2 261,12</b>	<b>53 823,62</b>	<b>16,94 %</b>	<b>69,40 %</b>

# Freguesia de Rabo de Peixe

Mês: Após o apuramento de resultados

Ano: 2021

## Demonstração de Execução Orçamental da Despesa

Pág: 4 de 4



Rubrica	Descrição	Despesas por pagar de Períodos Anteriores	Previsões Corrigidas	Cativos / Decativos	Compro- missos	Obrigações	Despesas Pagas Líquidas de Reposições			Compromissos a transferir	Obrigações por Pagar	Grau de Execução Orçamental	
							Períodos Anteriores	Período Corrente	Total			Períodos Anteriores	Período Corrente
070104	Construções diversas	2.563,82	45.531,11	0,00	8.989,83	8.989,83	562,50	4.024,23	4.386,73	0,00	4.403,10	1,24 %	8,84 %
07010401	Viadutos, arruamentos e obras complementares	0,00	300,00	0,00	0,00	0,00	0,00	0,00	0,00	0,00	0,00	0,00 %	0,00 %
0701040101	Melhoria de caminhos em asfalto na Vila	0,00	300,00	0,00	0,00	0,00	0,00	0,00	0,00	0,00	0,00	0,00 %	0,00 %
07010405	Parques e jardins	2.446,10	4.650,00	0,00	4.648,74	4.648,74	444,78	0,00	444,78	0,00	4.203,96	9,57 %	0,00 %
0701040503	Parque de Lazer e Desporto Multíusos	2.446,10	2.447,00	0,00	2.446,10	2.446,10	444,78	0,00	444,78	0,00	2.001,32	18,18 %	0,00 %
0701040504	Requalificação do Lugar do Charro	0,00	2.203,00	0,00	2.202,64	2.202,64	0,00	0,00	0,00	0,00	2.202,64	0,00 %	0,00 %
07010408	Viação rural	0,00	100,00	0,00	0,00	0,00	0,00	0,00	0,00	0,00	0,00	0,00 %	0,00 %
0701040801	Melhoria de caminhos Agrícolas	0,00	100,00	0,00	0,00	0,00	0,00	0,00	0,00	0,00	0,00	0,00 %	0,00 %
07010412	Cemitérios	117,72	173,00	0,00	172,29	172,29	117,72	51,43	169,15	0,00	3,14	68,05 %	29,73 %
07010413	Outros	0,00	40.308,11	0,00	4.168,80	4.168,80	0,00	3.972,80	3.972,80	0,00	196,00	0,00 %	9,66 %
0701041301	Ações de sensibilização e formação para a limpeza do espaço público	0,00	0,00	0,00	0,00	0,00	0,00	0,00	0,00	0,00	0,00	0,00 %	0,00 %
0701041302	Construção de Trepas de Espírito Santo	0,00	1.500,00	0,00	0,00	0,00	0,00	0,00	0,00	0,00	0,00	0,00 %	0,00 %
0701041303	Requalificação de Espaço Público - Quintas do Mar	0,00	38.808,11	0,00	4.168,80	4.168,80	0,00	3.972,80	3.972,80	0,00	196,00	0,00 %	10,24 %
070107	Equipamento de Informática	0,00	5.678,00	0,00	5.677,49	4.592,51	0,00	4.257,51	4.257,51	1.174,98	245,00	0,00 %	74,98 %
070108	Software Informático	0,00	40,00	0,00	0,00	0,00	0,00	0,00	0,00	0,00	0,00	0,00 %	0,00 %
070109	Equipamento administrativo	0,00	802,00	0,00	801,70	801,70	0,00	226,34	226,34	0,00	575,36	0,00 %	28,22 %
070111	Ferramentas e utensílios	916,85	8.320,00	0,00	8.320,00	8.320,00	916,85	7.403,15	8.320,00	0,00	0,00	11,02 %	88,98 %
070115	Outros investimentos	0,00	184.648,00	0,00	0,00	0,00	0,00	0,00	0,00	0,00	0,00	0,00 %	0,00 %
07011501	Ações de sensibilização e formação para a limpeza do espaço público	0,00	23.259,00	0,00	0,00	0,00	0,00	0,00	0,00	0,00	0,00	0,00 %	0,00 %
07011502	Formar para a pesca	0,00	11.389,00	0,00	0,00	0,00	0,00	0,00	0,00	0,00	0,00	0,00 %	0,00 %
07011503	Rabo de Peixe - verde e azul	0,00	158.000,00	0,00	0,00	0,00	0,00	0,00	0,00	0,00	0,00	0,00 %	0,00 %
11	Outras despesas de capital	0,00	41.473,03	0,00	0,00	0,00	0,00	0,00	0,00	0,00	0,00	0,00 %	0,00 %
1102	Diversas	0,00	41.473,03	0,00	0,00	0,00	0,00	0,00	0,00	0,00	0,00	0,00 %	0,00 %
110299	Outras	0,00	41.473,03	0,00	0,00	0,00	0,00	0,00	0,00	0,00	0,00	0,00 %	0,00 %
11029902	Protocolo por uma melhor habitação	0,00	41.473,03	0,00	0,00	0,00	0,00	0,00	0,00	0,00	0,00	0,00 %	0,00 %
<b>Total</b>		<b>84.227,64</b>	<b>786.171,23</b>	<b>0,00</b>	<b>443.440,87</b>	<b>440.004,77</b>	<b>72.568,56</b>	<b>308.389,13</b>	<b>380.957,69</b>	<b>3.436,10</b>	<b>59.847,08</b>	<b>10,28 %</b>	<b>43,67 %</b>



# Freguesia de Rabo de Peixe

Mês: Após o apuramento de resultados

Ano: 2021

Pág.: 1 de

## Demonstração de Execução Orçamental da Receita

Rubrica	Descrição	Previsões Corrigidas	Receitas por cobrar de Períodos Anteriores	Receitas Líquidas	Liquidações Anuladas	Receitas Cobradas Brutas	Reembolsos e Restituições		Receitas cobradas líquidas			Receitas por cobrar no final do período	Grau de Execução Orçamental		
							Emitidos	Pagos	Períodos Anteriores	Período Corrente	Total		Períodos Anteriores	Período Corrente	
<b>Receita corrente</b>															
01	Impostos diretos	13.038,00	0,00	13.038,26	0,00	13.038,26	0,00	0,00	0,00	13.038,26	0,00	13.038,26	0,00	0,00 %	100,29 %
0102	Outros	13.000,00	0,00	13.038,26	0,00	13.038,26	0,00	0,00	0,00	13.038,26	0,00	13.038,26	0,00	0,00 %	100,29 %
010202	Imposto municipal sobre Imóveis	13.000,00	0,00	13.038,26	0,00	13.038,26	0,00	0,00	0,00	13.038,26	0,00	13.038,26	0,00	0,00 %	100,29 %
04	Taxas, multas e outras penalidades	6.370,00	0,00	436,20	0,00	436,20	0,00	0,00	0,00	436,20	0,00	436,20	0,00	0,00 %	6,85 %
0401	Taxas	6.370,00	0,00	436,20	0,00	436,20	0,00	0,00	0,00	436,20	0,00	436,20	0,00	0,00 %	6,85 %
040123	Taxas específicas das autarquias locais	6.230,00	0,00	436,20	0,00	436,20	0,00	0,00	0,00	436,20	0,00	436,20	0,00	0,00 %	7,01 %
04012304	Animais	428,00	0,00	40,00	0,00	40,00	0,00	0,00	0,00	40,00	0,00	40,00	0,00	0,00 %	9,52 %
04012310	Licença sobre o ruído	100,00	0,00	0,00	0,00	0,00	0,00	0,00	0,00	0,00	0,00	0,00	0,00	0,00 %	4,00 %
04012399	Outras taxas específicas das autarquias locais	5.700,00	0,00	396,20	0,00	396,20	0,00	0,00	0,00	396,20	0,00	396,20	0,00	0,00 %	6,95 %
0401239906	Publicidade	3.500,00	0,00	0,00	0,00	0,00	0,00	0,00	0,00	0,00	0,00	0,00	0,00	0,00 %	0,00 %
0401239999	Outras	2.200,00	0,00	396,20	0,00	396,20	0,00	0,00	0,00	396,20	0,00	396,20	0,00	0,00 %	16,01 %
040199	Taxas diversas	150,00	0,00	0,00	0,00	0,00	0,00	0,00	0,00	0,00	0,00	0,00	0,00	0,00 %	0,00 %
06	Transferências correntes	283.762,00	0,00	241.103,44	0,00	241.103,44	0,00	0,00	0,00	241.103,44	0,00	241.103,44	0,00	0,00 %	84,97 %
0603	Administração central	120.840,00	0,00	122.507,04	0,00	122.507,04	0,00	0,00	0,00	122.507,04	0,00	122.507,04	0,00	0,00 %	101,28 %
060301	Estado	120.840,00	0,00	122.507,04	0,00	122.507,04	0,00	0,00	0,00	122.507,04	0,00	122.507,04	0,00	0,00 %	101,28 %
06030104	Fundo de Financiamento das Freguesias	105.407,00	0,00	105.407,00	0,00	105.407,00	0,00	0,00	0,00	105.407,00	0,00	105.407,00	0,00	0,00 %	100,00 %
06030105	Artigo 36.º n.º 8 da Lei 73/2013	8.178,00	0,00	8.178,00	0,00	8.178,00	0,00	0,00	0,00	8.178,00	0,00	8.178,00	0,00	0,00 %	100,00 %
06030199	Outras	7.255,00	0,00	8.922,04	0,00	8.922,04	0,00	0,00	0,00	8.922,04	0,00	8.922,04	0,00	0,00 %	122,98 %
0603019901	Compensação Meio tempo - n.º 1 do artigo 7.º da Lei n.º 11/96, de 18 de Abril	7.255,00	0,00	8.922,04	0,00	8.922,04	0,00	0,00	0,00	8.922,04	0,00	8.922,04	0,00	0,00 %	122,98 %
0604	Administração regional	24.822,00	0,00	24.822,00	0,00	24.822,00	0,00	0,00	0,00	24.822,00	0,00	24.822,00	0,00	0,00 %	100,00 %
060401	Região Autónoma dos Açores	24.822,00	0,00	24.822,00	0,00	24.822,00	0,00	0,00	0,00	24.822,00	0,00	24.822,00	0,00	0,00 %	100,00 %
06040101	Direção Regional do Ambiente	2.550,00	0,00	2.550,00	0,00	2.550,00	0,00	0,00	0,00	2.550,00	0,00	2.550,00	0,00	0,00 %	100,00 %
0604010101	Limpeza de Ribeteiras, resíduos sólidos, e operações biodiversidade	2.550,00	0,00	2.550,00	0,00	2.550,00	0,00	0,00	0,00	2.550,00	0,00	2.550,00	0,00	0,00 %	100,00 %
06040102	Secretaria Regional do Mar e Pescas	22.272,00	0,00	22.272,00	0,00	22.272,00	0,00	0,00	0,00	22.272,00	0,00	22.272,00	0,00	0,00 %	100,00 %
0604010201	Limpeza da Orla Costeira	22.272,00	0,00	22.272,00	0,00	22.272,00	0,00	0,00	0,00	22.272,00	0,00	22.272,00	0,00	0,00 %	100,00 %
0605	Administração local	138.100,00	0,00	93.774,40	0,00	93.774,40	0,00	0,00	0,00	93.774,40	0,00	93.774,40	0,00	0,00 %	67,90 %
060502	Região Autónoma dos Açores	138.100,00	0,00	93.774,40	0,00	93.774,40	0,00	0,00	0,00	93.774,40	0,00	93.774,40	0,00	0,00 %	67,90 %
06050201	Municípios	138.100,00	0,00	93.774,40	0,00	93.774,40	0,00	0,00	0,00	93.774,40	0,00	93.774,40	0,00	0,00 %	67,90 %
0605020101	CNRG - Muros e passeios	83.850,00	0,00	84.774,40	0,00	84.774,40	0,00	0,00	0,00	84.774,40	0,00	84.774,40	0,00	0,00 %	101,10 %
0605020103	CNRG - Eleições	250,00	0,00	0,00	0,00	0,00	0,00	0,00	0,00	0,00	0,00	0,00	0,00	0,00 %	0,00 %
0605020104	CNRG - Tratamento, limpeza e manutenção de vias públicas e parques adjacentes	54.000,00	0,00	9.000,00	0,00	9.000,00	0,00	0,00	0,00	9.000,00	0,00	9.000,00	0,00	0,00 %	16,67 %
07	Venda de bens e serviços correntes	6.500,00	468,00	3.640,00	0,00	3.640,00	0,00	0,00	0,00	3.640,00	468,00	3.640,00	468,00	0,00 %	56,00 %
<b>Total</b>		<b>303.123,00</b>	<b>468,00</b>	<b>254.577,90</b>	<b>0,00</b>	<b>254.577,90</b>	<b>0,00</b>	<b>0,00</b>	<b>0,00</b>	<b>254.577,90</b>	<b>468,00</b>	<b>254.577,90</b>	<b>468,00</b>	<b>0,00 %</b>	<b>83,98 %</b>



# Freguesia de Rabo de Peixe

Mês: Após o agrupamento de resultados

Ano: 2021

## Demonstração de Execução Orçamental da Receita

Pág.: 2 de 3

Rubrica	Descrição	Previsões Corrigidas	Receitas por cobrar de Períodos Anteriores	Receitas Líquidas	Liquidações Antecipadas	Receitas Cobradas Brutas	Reembolsos e Restituições		Receitas cobradas líquidas			Receitas por cobrar no final do período	Grau de Execução Orçamental		
							Emittidos	Pagos	Períodos Anteriores	Período Corrente	Total		Períodos Anteriores	Período Corrente	
0702	Serviços	5.000,00	0,00	3.520,00	0,00	3.520,00	0,00	0,00	0,00	3.520,00	0,00	0,00	70,40%	0,00%	70,40%
070209	Serviços específicos das autarquias	5.000,00	0,00	3.520,00	0,00	3.520,00	0,00	0,00	0,00	3.520,00	0,00	0,00	70,40%	0,00%	70,40%
07029905	Cemitérios	5.000,00	0,00	3.520,00	0,00	3.520,00	0,00	0,00	0,00	3.520,00	0,00	0,00	70,40%	0,00%	70,40%
0703	Rendas	1.500,00	468,00	120,00	0,00	120,00	0,00	0,00	0,00	120,00	468,00	0,00	8,00%	0,00%	8,00%
070301	Habitlações	1.500,00	468,00	120,00	0,00	120,00	0,00	0,00	0,00	120,00	468,00	0,00	8,00%	0,00%	8,00%
08	Outras receitas correntes	100,00	0,00	4.730,00	0,00	4.730,00	0,00	0,00	0,00	4.730,00	0,00	0,00	4730,00%	0,00%	4730,00%
0801	Outras	100,00	0,00	4.730,00	0,00	4.730,00	0,00	0,00	0,00	4.730,00	0,00	0,00	4730,00%	0,00%	4730,00%
080199	Outras	100,00	0,00	4.730,00	0,00	4.730,00	0,00	0,00	0,00	4.730,00	0,00	0,00	4730,00%	0,00%	4730,00%
0801999	Diversas	100,00	0,00	4.730,00	0,00	4.730,00	0,00	0,00	0,00	4.730,00	0,00	0,00	4730,00%	0,00%	4730,00%
	<b>Recieita de capital</b>														
09	Venda de bens de investimento	32.000,00	5.450,00	20.000,00	0,00	14.660,00	0,00	0,00	0,00	14.660,00	10.790,00	0,00	21,28%	0,00%	42,19%
0901	Terrenos	32.000,00	5.450,00	20.000,00	0,00	14.660,00	0,00	0,00	0,00	14.660,00	10.790,00	0,00	21,28%	0,00%	42,19%
090110	Famílias	32.000,00	5.450,00	20.000,00	0,00	14.660,00	0,00	0,00	0,00	14.660,00	10.790,00	0,00	21,28%	0,00%	42,19%
09011001	Concessão de sepulturas	32.000,00	5.450,00	20.000,00	0,00	14.660,00	0,00	0,00	0,00	14.660,00	10.790,00	0,00	21,28%	0,00%	42,19%
10	Transferências de capital	359.925,14	0,00	103.257,08	0,00	103.257,08	0,00	0,00	0,00	103.257,08	0,00	0,00	28,69%	0,00%	28,69%
1003	Administração central	184.649,00	0,00	0,00	0,00	0,00	0,00	0,00	0,00	0,00	0,00	0,00	0,00%	0,00%	0,00%
100307	Estado - Participação comunitária em projectos co-financiados	184.649,00	0,00	0,00	0,00	0,00	0,00	0,00	0,00	0,00	0,00	0,00	0,00%	0,00%	0,00%
10030701	GAL - Acções de sensibilização e formação para a limpeza de espaços públicos	22.260,00	0,00	0,00	0,00	0,00	0,00	0,00	0,00	0,00	0,00	0,00	0,00%	0,00%	0,00%
10030702	GAL - Formar para a pesca	11.389,00	0,00	0,00	0,00	0,00	0,00	0,00	0,00	0,00	0,00	0,00	0,00%	0,00%	0,00%
10030703	GAL - Rabo de Peixe - verde e azul	156.000,00	0,00	0,00	0,00	0,00	0,00	0,00	0,00	0,00	0,00	0,00	0,00%	0,00%	0,00%
1004	Administração regional	164.776,14	0,00	92.757,08	0,00	92.757,08	0,00	0,00	0,00	92.757,08	0,00	0,00	56,29%	0,00%	56,29%
100401	Região Autónoma dos Açores	164.776,14	0,00	92.757,08	0,00	92.757,08	0,00	0,00	0,00	92.757,08	0,00	0,00	56,29%	0,00%	56,29%
10040101	Secretaria Regional da Solidariedade Social	40.000,00	0,00	29.919,08	0,00	29.919,08	0,00	0,00	0,00	29.919,08	0,00	0,00	74,80%	0,00%	74,80%
1004010101	Direção Regional da Habitação	40.000,00	0,00	29.919,08	0,00	29.919,08	0,00	0,00	0,00	29.919,08	0,00	0,00	74,80%	0,00%	74,80%
10040102	Vice-Presidência do Governo Regional	12.379,00	0,00	9.945,00	0,00	9.945,00	0,00	0,00	0,00	9.945,00	0,00	0,00	80,24%	0,00%	80,24%
1004010201	Equipamento Informático	1.400,00	0,00	1.400,00	0,00	1.400,00	0,00	0,00	0,00	1.400,00	0,00	0,00	100,00%	0,00%	100,00%
1004010202	Software Informático	748,00	0,00	354,00	0,00	354,00	0,00	0,00	0,00	354,00	0,00	0,00	47,84%	0,00%	47,84%
1004010203	Conexção da Sede	10.239,00	0,00	8.191,00	0,00	8.191,00	0,00	0,00	0,00	8.191,00	0,00	0,00	80,20%	0,00%	80,20%
10040103	Direção Regional da Habitação	112.397,14	0,00	52.893,00	0,00	52.893,00	0,00	0,00	0,00	52.893,00	0,00	0,00	47,06%	0,00%	47,06%
1004010301	Protocolo por uma melhor habitação	41.473,03	0,00	0,00	0,00	0,00	0,00	0,00	0,00	0,00	0,00	0,00	0,00%	0,00%	0,00%
1004010302	Requalificação de Espaço Público - Quintas do Mar	70.924,11	0,00	52.893,00	0,00	52.893,00	0,00	0,00	0,00	52.893,00	0,00	0,00	74,80%	0,00%	74,80%
1005	Administração local	10.500,00	0,00	10.500,00	0,00	10.500,00	0,00	0,00	0,00	10.500,00	0,00	0,00	100,00%	0,00%	100,00%
100502	Região Autónoma dos Açores	10.500,00	0,00	10.500,00	0,00	10.500,00	0,00	0,00	0,00	10.500,00	0,00	0,00	100,00%	0,00%	100,00%
	<b>Total</b>	<b>691.157,14</b>	<b>5.918,00</b>	<b>375.704,98</b>	<b>0,00</b>	<b>370.364,98</b>	<b>0,00</b>	<b>0,00</b>	<b>0,00</b>	<b>370.364,98</b>	<b>1.258,00</b>	<b>11.258,00</b>	<b>0,00%</b>	<b>53,42%</b>	

# Freguesia de Rabo de Peixe

Mês Após o apuramento de resultados

Ano: 2021



Pág.: 3 de 3

## Demonstração de Execução Orçamental da Receita

Rubrica	Descrição	Previsões Corrigidas	Receitas por cobrar de Períodos Anteriores	Receitas Líquidas	Liquidações Anuladas	Receitas Cobradas Brutas	Reembolsos e Restituições		Receitas cobradas líquidas			Receitas por cobrar no final do período	Grau de Execução Orçamental	
							Emitidos	Pagos	Períodos Anteriores	Período Corrente	Total		Períodos Anteriores	Período Corrente
10050201	Municípios	10.500,00	0,00	10.500,00	0,00	10.500,00	0,00	0,00	0,00	10.500,00	0,00	0,00	0,00 %	100,00 %
1005020101	CMRG - Manutenção de escolas	10.500,00	0,00	10.500,00	0,00	10.500,00	0,00	0,00	0,00	10.500,00	0,00	0,00	0,00 %	100,00 %
15	Repositões não abatidas nos pagamentos	185,00	0,00	184,40	0,00	184,40	0,00	0,00	0,00	184,40	0,00	0,00	0,00 %	99,68 %
1501	Repositões não abatidas nos pagamentos	185,00	0,00	184,40	0,00	184,40	0,00	0,00	0,00	184,40	0,00	0,00	0,00 %	99,68 %
150101	Repositões não abatidas nos pagamentos	185,00	0,00	184,40	0,00	184,40	0,00	0,00	0,00	184,40	0,00	0,00	0,00 %	99,68 %
16	Saldo da gerência anterior	4.329,09	0,00	4.329,09	0,00	4.329,09	0,00	0,00	0,00	4.329,09	0,00	0,00	0,00 %	100,00 %
1601	Saldo orçamental	4.329,09	0,00	4.329,09	0,00	4.329,09	0,00	0,00	0,00	4.329,09	0,00	0,00	0,00 %	100,00 %
160101	Na posse do serviço	4.329,09	0,00	4.329,09	0,00	4.329,09	0,00	0,00	0,00	4.329,09	0,00	0,00	0,00 %	100,00 %
	<b>Total</b>	<b>706.171,23</b>	<b>5.918,00</b>	<b>390.218,47</b>	<b>0,00</b>	<b>385.378,47</b>	<b>0,00</b>	<b>0,00</b>	<b>1.160,00</b>	<b>384.218,47</b>	<b>385.378,47</b>	<b>11.258,00</b>	<b>0,00 %</b>	<b>54,41 %</b>







Execução Anual do Plano Plurianual de Investimentos

Objetivo	Nº do Projeto	Designação do Projeto	Classificação Orçamental		Forma de Realização	Fonte de Financiamento				Datas		Montante Previsto		Montante Executado		Nível de Execução Financeira Anual %	Nível de Execução Financeira Global %			
			Orgânica	Económica		RG	RP	UE	EMPR	Início	Fim	Ano	Anos Seguintes	Total	Anos Anteriores			Ano	Total	
1	2018/	<u>Funções gerais</u> Aquisição de Ferramentas e Utensílios	0103	070111	0	0,00	100,00	0,00	0,00	0,00	01/01/2018	31/12/2021	25.872,00	0,00	25.872,00	0,00	23.098,59	23.098,59	89,26	89,26
1	2018/	Aquisição de Ferramentas e Utensílios	0103	070111	0	0,00	100,00	0,00	0,00	0,00	01/01/2018	31/12/2021	8.320,00	0,00	8.320,00	0,00	8.320,00	8.320,00	100,00	100,00
1	2019/	Instalação de acesso de mobilidade reduzida na Sede da Junta	0103	07010301	0	0,00	100,00	0,00	0,00	0,00	01/01/2019	31/12/2021	733,00	0,00	733,00	0,00	0,00	0,00	0,00	0,00
1	2019/	Requalificação no semáforo	0103	07010412	0	0,00	100,00	0,00	0,00	0,00	01/01/2019	31/12/2021	733,00	0,00	733,00	0,00	0,00	0,00	0,00	0,00
1	2021/	Aquisição de Software Informático	0103	070107	0	0,00	100,00	0,00	0,00	0,00	01/01/2021	31/12/2021	40,00	0,00	40,00	0,00	0,00	0,00	0,00	0,00
1	2021/	Aquisição de Equipamento Administrativo	0103	070108	0	0,00	100,00	0,00	0,00	0,00	01/01/2021	31/12/2021	40,00	0,00	40,00	0,00	0,00	0,00	0,00	0,00
1	2021/	Aquisição de Equipamento Administrativo	0103	070109	0	0,00	100,00	0,00	0,00	0,00	01/01/2021	31/12/2021	802,00	0,00	802,00	0,00	226,34	226,34	28,22	28,22
1	2021/	Obras de Conservação da Sede	0103	07010301	0	0,00	100,00	0,00	0,00	0,00	16/08/2021	31/12/2021	10.126,00	0,00	10.126,00	0,00	10.125,59	10.125,59	100,00	100,00
2	2018/	<u>Funções sociais</u> Reparação e Conservação das Escolas da Freguesia	0103	07010305	0	0,00	100,00	0,00	0,00	0,00	01/01/2018	31/12/2021	343.173,11	0,00	343.173,11	0,00	98.043,77	98.043,77	28,57	28,57
2	2018/	Apoio a habitação degradada de famílias carenciadas/fracos recursos económicos	0103	07010203	0	0,00	100,00	0,00	0,00	0,00	01/01/2018	31/12/2021	93.830,00	0,00	93.830,00	0,00	78.068,12	78.068,12	83,20	83,20
2	2018/	Melhoria de camalhões Agrícolas	0103	07010203	0	0,00	100,00	0,00	0,00	0,00	01/01/2018	31/12/2021	100,00	0,00	100,00	0,00	0,00	0,00	0,00	0,00



Execução Anual do Plano Plurianual de Investimentos

Objectivo	Nº do Projeto	Designação do Projeto	Classificação Orçamental		Forma de Realização	Fonte de Financiamento				Datas		Montante Previsto			Montante Executado			Nível de Execução Financeira Anual %	Nível de Execução Financeira Global %			
			Orgânica	Económica		RG	RP	UE	EMFR	Início	Fim	Ano	Anos Seguintes	Total	Anos Anteriores	Ano	Total					
2	2018/	Melhoria de condições em asfalto na Vila	0103	0701040801	O	0,00	100,00	0,00	0,00	0,00	01/01/2018	31/12/2021	100,00	0,00	100,00	0,00	0,00	0,00	0,00	0,00	0,00	
			0103	0701040101	O	0,00	300,00	0,00	0,00	0,00			300,00	0,00	300,00	0,00	0,00	0,00	0,00	0,00	0,00	
2	2018/	Requalificação do Lugar de Charro	0103	0701040504	O	0,00	100,00	0,00	0,00	0,00	01/01/2018	31/12/2021	2.203,00	0,00	2.203,00	0,00	0,00	0,00	0,00	0,00	0,00	
			0103	0701040504	O	0,00	2.203,00	0,00	0,00	0,00			2.203,00	0,00	2.203,00	0,00	0,00	0,00	0,00	0,00	0,00	
2	2019/	Parque de Lazer e Desporto Multíusos	0103	0701040503	O	0,00	100,00	0,00	0,00	0,00	01/01/2019	31/12/2021	2.447,00	0,00	2.447,00	0,00	0,00	0,00	0,00	0,00	0,00	0,00
			0103	0701040503	O	0,00	2.447,00	0,00	0,00	0,00			2.447,00	0,00	2.447,00	0,00	0,00	0,00	0,00	0,00	0,00	
1	2019/	Actos de sensibilização e formação para a limpeza do espaço público	0103	0701041301	O	0,00	15,00	0,00	0,00	0,00	01/06/2019	31/12/2021	23.259,00	0,00	23.259,00	0,00	0,00	0,00	0,00	0,00	0,00	0,00
			0103	07011501	O	0,00	23.259,00	0,00	0,00	0,00			23.259,00	0,00	23.259,00	0,00	0,00	0,00	0,00	0,00	0,00	
2	2020/	Construção de Treção de Espinhos Santo	0103	0701041302	O	0,00	100,00	0,00	0,00	0,00	01/01/2020	31/12/2021	1.500,00	0,00	1.500,00	0,00	0,00	0,00	0,00	0,00	0,00	0,00
			0103	0701041302	O	0,00	1.500,00	0,00	0,00	0,00			1.500,00	0,00	1.500,00	0,00	0,00	0,00	0,00	0,00	0,00	
2	2021/	Requalificação de Espaço Público - Quintas do Mar	0103	0701041303	E	0,00	100,00	0,00	0,00	0,00	26/07/2021	26/07/2022	38.808,11	0,00	38.808,11	0,00	0,00	0,00	0,00	0,00	0,00	0,00
			0103	07011502	O	0,00	42,04	57,96	0,00	0,00	28/07/2020	31/12/2025	11.389,00	0,00	11.389,00	0,00	0,00	0,00	0,00	0,00	0,00	0,00
			0103	07011503	O	0,00	14,92	85,08	0,00	0,00	01/01/2021	30/06/2026	150.000,00	0,00	150.000,00	0,00	0,00	0,00	0,00	0,00	0,00	0,00







Fluxos de Caixa

Recebimentos			Pagamentos		
Saldo da Gerência Anterior		4 549,27	Despesas Orçamentais		380 957,69
Execução Orçamental	4 329,07		Correntes	259 815,33	
Operações de Tesouraria	220,20		Capital	121 142,36	
Receitas Orçamentais		381 049,38	Operações de Tesouraria		220,20
Correntes	262 947,90		Saldo para a Gerência Seguinte		4 420,76
Capital	118 101,48		Execução Orçamental	4 420,76	
Operações de Tesouraria		0,00	Operações de Tesouraria	0,00	
Total		385 598,65	Total		385 598,65

Contas de Ordem

Saldo da Gerência Anterior		0,00	Garantias e caucões accionadas		0,00
Garantias e caucões	0,00		Garantias e caucões devolvidas		0,00
Recibos para cobrança	0,00		Receita virtual cobrada		0,00
Garantias e caucões prestadas		0,00	Receita virtual anulada		0,00
Receita virtual liquidada		0,00	Saldo para a Gerência Seguinte		0,00
			Garantias e caucões	0,00	
			Recibos para cobrança	0,00	
Total		0,00	Total		0,00

Orgão Executivo  
Em 05 de Abril de 2022  
Juliana Reis

Paula Sousa  
Margarida  
Sousa Gires

Orgão Deliberativo  
Em 6 de Abril de 2022  
LCA

Freguesia de Rabo de Peixe

ANO:

2021

## Reconciliação bancária

Preparado por:

Data:

Revisto por:

Data:

Banco: NOVO BANCO

Data de referência: 31/12/2021

Conta n°: 38750003

Saldo do extrato bancário:

71 149,78

## Cheques em trânsito

N°	Data	Descrição	Valor
	28/12/2021	Ordem pagamento n°797- M.D. n°6188	236,49
	30/12/2021	Ordem pagamento n°810- M.D. n°6233	22.272,00
	30/12/2021	Ordem pagamento n°811- M.D. n°6234	754,45
	31/12/2021	Ordem pagamento n°821- M.D. n°6287	232,00
	31/12/2021	Ordem pagamento n°849- M.D. n°6376	5.192,00
	31/12/2021	Ordem pagamento n°850- M.D. n°6380	1.445,41
	31/12/2021	Ordem pagamento n°851- M.D. n°6381	1.995,01
	31/12/2021	Ordem pagamento n°852- M.D. n°6382	3.004,99
	31/12/2021	Ordem pagamento n°853- M.D. n°6386	5.583,94
	31/12/2021	Ordem pagamento n°854- M.D. n°6390	3.774,24
	31/12/2021	Ordem pagamento n°855- M.D. n°6391	6.066,45
	31/12/2021	Ordem pagamento n°856- M.D. n°6419	318,45
	31/12/2021	Ordem pagamento n°857- M.D. n°6420	3.768,56
	31/12/2021	Ordem pagamento n°858- M.D. n°6421	14,33
	31/12/2021	Ordem pagamento n°859- M.D. n°6422	4.256,77
	31/12/2021	Ordem pagamento n°860- M.D. n°6423	1.644,23
	31/12/2021	Ordem pagamento n°864- M.D. n°6439	940,80
	31/12/2021	Ordem pagamento n°865- M.D. n°6440	2.171,32
	31/12/2021	Ordem pagamento n°866- M.D. n°6441	2.067,69
	31/12/2021	Valor pago a mais a José Domingos M. Pimentel	0,10
	31/12/2021	Ordem pagamento n°867- M.D. n°6442	64,65
	31/12/2021	Ordem pagamento n°868- M.D. n°6443	2.856,36
	31/12/2021	Ordem pagamento n°869- M.D. n°6444	101,46
	31/12/2021	Ordem pagamento n°870- M.D. n°6445	183,70
	31/12/2021	Ordem pagamento n°871- M.D. n°6446	1.068,00
<b>Sub-Total</b>			<b>70 013,40</b>

## Depósitos em trânsito

N°	Data	Descrição	Valor
	31/12/2021	Reposição n°1/19	185,60
	31/12/2021	Reposição n°1/20	398,34
	31/12/2021	Reposição n°1/21	2,34
	31/12/2021	Depósito virtual do caixa	924,50
<b>Sub-Total</b>			<b>1 510,78</b>

## Outras operações a adicionar

N°	Data	Descrição	Valor
<b>Sub-Total</b>			

## Outras operações a subtrair

N°	Data	Descrição	Valor
	20/05/2021	Trf NBnet p/José Domingos Pimentel	376,02
	20/11/2022	Trf NBnet 384846300 Maria Filomena Almeida Borges	229,74
	20/11/2022	Trf NBnet 384845341 Alberto Oculista	187,20
<b>Sub-Total</b>			<b>792,96</b>



**Freguesia de Rabo de Peixe**

**ANO:**

**2021**

**Reconciliação bancária**

Preparado por:

Data:

Revisto por:

Data:

Banco: NOVO BANCO

Data de referência: 31/12/2021

Conta n°: 38750003

Saldo do extrato bancário:

71 149,78

Total

3 440,12

Saldo do resumo de tesouraria

3 440,12

Desvio

0,00

**Freguesia de Rabo de Peixe**

ANO:

2021

## Reconciliação bancária

Preparado por:

Data:

Revisto por:

Data:

Banco: SANTANDER

Data de referência:

31/12/2021

Conta n°: 90855076301 SANTANDE

Saldo do extrato bancário:

677,30

## Cheques em trânsito

N°	Data	Descrição	Valor
<b>Sub-Total</b>			

## Depósitos em trânsito

N°	Data	Descrição	Valor
<b>Sub-Total</b>			

## Outras operações a adicionar

N°	Data	Descrição	Valor
<b>Sub-Total</b>			

## Outras operações a subtrair

N°	Data	Descrição	Valor
<b>Sub-Total</b>			

Total

677,30

Saldo do resumo de tesouraria

677,30

Desvio

0,00

Freguesia de Rabo de Peixe

ANO:

2021

Reconciliação bancária

Preparado por:

Data:

Revisto por:

Data:

Banco: CGD

Data de referência: 31/12/2021

Conta n°: 660730 - CGD

Saldo do extrato bancário:

8 053,34

Cheques em trânsito

N°	Data	Descrição	Valor
	31/12/2021	Deposito cheque	7.750,00
<b>Sub-Total</b>			<b>7 750,00</b>

Depósitos em trânsito

N°	Data	Descrição	Valor
<b>Sub-Total</b>			

Outras operações a adicionar

N°	Data	Descrição	Valor
<b>Sub-Total</b>			

Outras operações a subtrair

N°	Data	Descrição	Valor
<b>Sub-Total</b>			

Total

303,34

Saldo do resumo de tesouraria

303,34

Desvio

0,00



**RELAÇÃO NOMINAL DOS RESPONSÁVEIS**

Gerência	De 1 de Janeiro a 31 de Dezembro de 2021.			
Nome	Situação na Entidade	Remuneração Líquida Auferida	Período de Responsabilidade	Morada
Jaime Luis Melo Vieira	Presidente	10.178,84	01/01/2021 a 31/12/2021	Rua dos Emigrantes, 14 - 9600-171 Rabo de Peixe
Marta Florinda Estrela Miguel	Secretário	0,00	03/12/2021 a 31/12/2021	Rua São João, 70 - 9600-095 Rabo de Peixe
Anália da Conceição Tavares Sousa	Tesoureiro	2.939,52	01/01/2021 a 31/12/2021	Rua Infante D. Henrique, 32 - 9600-130 Rabo de Peixe
Renato Andrade Moniz	Vogal	575,41	01/01/2021 a 31/12/2021	Rua de São João, 26 - 9600-095 Rabo de Peixe
Sara Maria Aires Cordeiro	Vogal	117,15	08/10/2021 a 31/12/2021	Canada da Lapinha, nº 8 - 9600-115 Rabo de Peixe
José Cirilo de Sousa Pacheco	Secretário	2.253,63	01/01/2021 a 07/10/2021	Rua Pe. João Jacinto de Sousa, 11 - 9600-136 Rabo de Peixe
João Luis da Costa Vieira	Vogal	394,31	01/01/2021 a 07/10/2021	Rua de Belem, nº 1 - 9600-119 Rabo de Peixe
Vitória Alexandra Correia Pereira	Vogal	74,29	08/10/2021 a 02/12/2021	Rua do Rosário, 98 - 9600-124 Rabo de Peixe

O Dirigente Responsável pela área Administrativa e/ou Financeira

Assinatura:



#491  
Café



# Relatório de Gestão

Ano Económico de 2021

pt  
2021  
A



## Índice

<b>Introdução</b> .....	3
<b>Sistema Contabilístico</b> .....	3
<b>O Relatório de Gestão</b> .....	3
<b>Caraterização da Entidade</b> .....	4
<b>I – IDENTIFICAÇÃO</b> .....	4
<b>II – DADOS GEOGRÁFICOS</b> .....	4
<b>III – ESTRUTURA ORGANIZACIONAL</b> .....	5
<b>IV – IDENTIFICAÇÃO DOS RESPONSÁVEIS</b> .....	5
<b>ÓRGÃO EXECUTIVO</b> .....	5
<b>ÓRGÃO DELIBERATIVO</b> .....	6
<b>VII – MAPA DE PESSOAL</b> .....	7
<b>VIII – POLÍTICA ORÇAMENTAL</b> .....	7
<b>Análise Financeira</b> .....	8
<b>Situação orçamental - Receita</b> .....	8
<b>Situação orçamental - Despesa</b> .....	9
<b>Saldos de Gerência / Tesouraria</b> .....	10
<b>Aplicações legais</b> .....	11
<b>Princípios e Regras Orçamentais</b> .....	11
<b>Principais Políticas Contabilísticas</b> .....	11
<b>Investimentos</b> .....	12
<b>Plano Plurianual de Investimentos</b> .....	12
<b>Resultado</b> .....	13
<b>Conclusão</b> .....	13
<b>Resultado líquido</b> .....	13
<b>Passivos e Ativos</b> .....	13
<b>Passivo financeiro:</b> .....	13
<b>Ativo financeiro:</b> .....	14
<b>Divergências e Justificativos</b> .....	14
<b>Divergências</b> .....	14
<b>Justificativos</b> .....	14
<b>Nota Final</b> .....	14



Handwritten signature in blue ink.

## Introdução

### Sistema Contabilístico

Desde 1 de Janeiro de 2020 que as autarquias locais passaram a estar sujeitas a um novo regime contabilístico – o SNC-AP – caracterizado, de entre outros aspetos, pela introdução de um novo paradigma às finanças públicas, centrado, fundamentalmente, na sua contabilidade, relato, controlo e transparência das contas públicas.

Foi igualmente previsto um regime simplificado para Microentidades, funcionando com base na NCP26 – Norma de Contabilidade Pública 26 que se centra na Contabilidade e Relato Orçamental, o qual é aplicável às autarquias locais que apresentem nas duas últimas prestações de contas um montante global de despesa orçamental paga inferior ou igual a 1.000.000€.

As entidades que se integram neste regime apenas são obrigadas a utilizar a Contabilidade e Relato Orçamental e a divulgação do Inventário do Património. (art.º 6 da Portaria 218/2016 de 9 de agosto)

O regime simplificado é aplicável à Freguesia de Vila de Rabo de Peixe, em função do respetivo montante global de despesa orçamental paga nas últimas duas prestações de contas, nomeadamente 376.916,08 euros em 2019 e 339.383,04 euros em 2020.

### O Relatório de Gestão

No cumprimento do estabelecido no Decreto-Lei n.º 192/2015, de 11 de setembro, que aprovou o SNC-AP (Sistema de Normalização Contabilística para as Autarquias Locais) apresentam-se os documentos de prestação de contas relativos ao período entre 01 de janeiro de 2021 e 31 de dezembro de 2021.

O presente Relatório de Contas e Documentos de Prestação de Contas relativo ao ano económico de 2021 serão submetidos à apreciação do Órgão Executivo e do Órgão Deliberativo, nos termos do disposto nos artigos 16.º, n.º 1, alínea e) e alínea b), do n.º 1 do artigo 9.º da Lei n.º 75/2013, de 12 de setembro.

A prestação de contas, não obstante a boa-fé que deve sustentar a sua elaboração, pressupõe um conjunto de documentos que procuram na experiência vivida, demonstrar a execução orçamental e financeira de um ciclo temporal, geralmente coincidente com o ano civil.

No que respeita à sua estrutura, e conforme determina a lei, foi elaborada em obediência aos princípios da clareza, exatidão e simplicidade, de forma a possibilitar a sua análise, tanto na vertente económica, como na vertente financeira, espelhando a eficiência na utilização dos

Handwritten signature in blue ink.



meios afetos à persecução das atividades desenvolvidas pela entidade e a eficácia na realização dos objetivos inicialmente aprovados, guiados pela ação política, tendo sempre presente os superiores interesses coletivos da população da Freguesia.

Os documentos de prestação de contas foram elaborados de acordo com a Instrução n.º 1/2019 – publicado no Diário de República, II Série n.º 46 de 06 de março.

### **Caraterização da Entidade**

#### **I – IDENTIFICAÇÃO**

**Designação:** Freguesia da Vila de Rabo de Peixe

**NIF:** 512073589

**Endereço (Sede):** Rua do Rosário, nº 29

**Concelho:** Ribeira Grande

**Distrito:** Região Autónoma dos Açores

**Telefone:** 296491266

**Fax:**

**E-mail:** geral@jf-raboixe.pt

**Regime Financeiro:** Simplificado - Micro-entidade SNC-AP

A Junta de Freguesia Vila de Rabo de Peixe desenvolve Atividades no âmbito da lei, vista a prossecução dos interesses próprios da população residente na respetiva circunscrição administrativa.

#### **II – DADOS GEOGRÁFICOS**

A Junta de Freguesia Vila de Rabo de Peixe, inserida no concelho de Ribeira Grande, composta por uma área de 16.98 km<sup>2</sup>, com aproximadamente 8.866 habitantes (dados INE censos 2011). A sua população eleitoral é de 7.473 eleitores. (dados MAI – Mapa nº 1/2022 publicado a 1 de março de 2022).





*Handwritten signature*

III – ESTRUTURA ORGANIZACIONAL



Ilustração 1 - Estrutura Organizacional Órgão Executivo

IV – IDENTIFICAÇÃO DOS RESPONSÁVEIS

ÓRGÃO EXECUTIVO

A composição do órgão executivo da junta, responsável pelo exercício de 2021, é a representada na seguinte tabela.

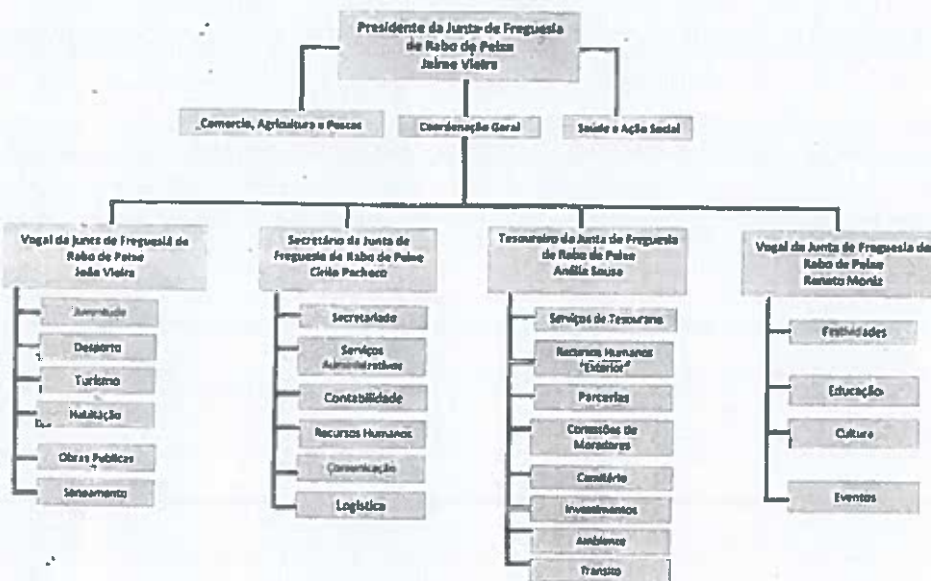
TITULAR	CARGO
Jaime Luís Melo Vieira	Presidente
Marta Florinda Estrela Miguel	Secretária
Anália da Conceição Tavares Sousa	Tesoureira
Renato Andrade Moniz	Vogal
Sara Maria Caires Cordeiro	Vogal

Tabela 1 - Composição do Órgão Executivo

De acordo com o disposto no artigo 16º da Lei n.º 75/2013, de 12 de setembro, é da competência da Junta de Freguesia Vila de Rabo de Peixe, entre outras:

- Elaborar e manter atualizado o cadastro dos bens móveis e imóveis;

*Handwritten signature*



- Elaborar e submeter a aprovação da assembleia de freguesia ou do plenário de cidadãos eleitores as opções do plano e a proposta do orçamento;
- Elaborar e submeter a aprovação da assembleia de freguesia ou do plenário de cidadãos eleitores as revisões às opções do plano e ao orçamento;
- Executar as opções do plano e orçamento, bem como aprovar as suas alterações;
- Elaborar e aprovar a norma de controlo interno, quando aplicável nos termos da lei, bem como o inventário de todos os bens, direitos e obrigações patrimoniais e respetiva avaliação e ainda os documentos de prestação de contas, a submeter à apreciação do órgão deliberativo;
- Remeter ao Tribunal de Contas, nos termos da lei, as contas da freguesia.

### ÓRGÃO DELIBERATIVO

O órgão deliberativo da freguesia, constitui a Assembleia de Freguesia, apresentando a seguinte composição:

TITULAR	CARGO
António Pedro Rebelo Costa	Presidente
Andreia Cristina Pacheco Andrade	1º Secretário/a
António Paulo Falcão Tavares	2º Secretário/a
Carlos Manuel Amaral Dias	Membro
Marco Aurélio Melo Andrade	Membro
Rui Filipe Vieira Tavares	Membro
Romina Amaral Furtado Cardoso	Membro
João Emanuel Maiato Faria	Membro
Vitória Alexandra Correia Pereira	Membro
Ludovina Rebelo de Andrade Estrela	Membro
Álvaro Miguel Ledo Correia	Membro
Maria Olinda Gouveia Moniz	Membro
Rafael Gouveia Pereira	Membro

Tabela 2- Composição do Órgão Deliberativo





*Handwritten signature*

### Análise Financeira

Seguidamente apresenta-se a análise à estrutura e evolução da política orçamental desenvolvida pela autarquia.

O Orçamento corrigido, a 31/12/2021, apresenta a seguinte composição:

RECEITAS		%	DESPESAS		%
Saldo gerência anterior	4 329,09 €	0,61%	Despesas correntes	296 119,09 €	41,93%
Receitas correntes	309 732,00 €	43,86%	Despesas de capital	410 052,14 €	58,07%
Receitas de capital	392 110,14 €	55,53%			
<b>Total</b>	<b>706 171,23 €</b>	<b>100,00%</b>	<b>Total</b>	<b>706 171,23 €</b>	<b>100,00%</b>

### Situação orçamental - Receita

As receitas arrecadadas no ano de 2021 totalizaram o montante de 701.842,14 euros, de um total previsto de 701.842,14 euros constituído por €701.842.14 euros de receitas orçamentais e por €4.549,27 euros do saldo da gerência anterior, sendo a sua composição de (43,85%) de receitas correntes e (55,51%) de receitas de capital, correspondendo a uma execução superior a 40.638,38 euros ao orçamento inicial que foi no total de 340.411,00 euros.

Receitas		
Receitas Correntes	Valor	%
01 - Impostos Directos.....	13 038,26	3,38%
02 - Impostos Indirectos.....	0,00	0,00%
04 - Taxas, Multas e Outras Penalidades.....	436,20	0,11%
05 - Rendimentos da Propriedade.....	0,00	0,00%
06 - Transferências Correntes.....	241 103,44	62,56%
07 - Venda de Bens e Serviços Correntes.....	3 640,00	0,94%
08 - Outras Receitas Correntes.....	4 730,00	1,23%
<b>Total de Receitas Correntes</b>	<b>262 947,90</b>	<b>68,23%</b>
Receitas de Capital	Valor	%
09 - Venda de Bens de Investimento.....	14 660,00	3,80%
10 - Transferências de Capital.....	103 257,08	26,79%
11 - Activos Financeiros.....	0,00	0,00%
12 - Passivos Financeiros.....	0,00	0,00%
13 - Outras Receitas de Capital.....	0,00	0,00%
15 - Reposições não Abatidas nos Pagamentos.....	184,40	0,05%
16 - Saldo da Gerência Anterior.....	4 329,09	1,12%
<b>Total de Receitas de Capital</b>	<b>122 430,57</b>	<b>31,77%</b>
<b>Total de Receitas: 385 378,47</b>		

*Handwritten signature*





*[Handwritten signature]*

### Situação orçamental - Despesa

As despesas totais ascenderam a 706.171,23 euros de um total previsto de 706.171,23 euros correspondendo a uma execução superior em 40.546,69 euros ao orçamento inicial previsto de 340.411,00 euros.

Do total de despesas ocorridas no ano de 2021, 68,20% referem-se a despesas correntes e 31,80% a despesas de capital traduzindo-se respetivamente em 259.815,33 euros e 121.142,36 euros.

<b>Despesas</b>		
<b>Despesas Correntes</b>	<b>Valor</b>	<b>%</b>
01 - Despesas com o Pessoal.....	55 333,84	14,52%
02 - Aquisição de Bens e Serviços.....	124 675,42	32,73%
03 - Juros e Outros Encargos.....	0,00	0,00%
04 - Transferências Correntes.....	77 787,59	20,42%
05 - Subsídios.....	0,00	0,00%
06 - Outras Despesas Correntes.....	2 018,48	0,53%
<b>Total de Despesas Correntes</b>	<b>259 815,33</b>	<b>68,20%</b>
<b>Despesas de Capital</b>	<b>Valor</b>	<b>%</b>
07 - Aquisição de Bens de Capital.....	121 142,36	31,80%
08 - Transferências de Capital.....	0,00	0,00%
09 - Activos Financeiros.....	0,00	0,00%
10 - Passivos Financeiros.....	0,00	0,00%
11 - Outras Despesas de Capital.....	0,00	0,00%
<b>Total de Despesas de Capital</b>	<b>121 142,36</b>	<b>31,80%</b>
<b>Total de Despesas : 380 957,69</b>		

As despesas correntes não excederam as receitas correntes respeitando assim o princípio do equilíbrio orçamental constante do art.º 40.º da RFALEI.

*[Handwritten signature]*

FREGUESIA DE VILA DE RABO DE PEIXE  
RELATÓRIO DE GESTÃO - 2021



*Handwritten signature*

Designação	Previsto	Realizado	Perc%
<b>Despesas Correntes</b>			
01 Despesas com pessoal	57 170,00	55 333,84	96,79
02 Aquisição de Bens e Serviços	157 888,09	124 675,42	78,96
03 Juros e Outros Encargos			
04 Transferências Correntes	79 042,00	77 787,59	98,41
05 Subsídios			
06 Outras Despesas Correntes	2 019,00	2 018,48	99,97
<b>Total de Despesas Correntes</b>	<b>296 119,09</b>	<b>259 815,33</b>	<b>87,74</b>
<b>Despesas de Capital</b>			
07 Aquisição de Bens de Capital	368 579,11	121 142,36	32,87
08 Transferências de Capital			
09 Activos Financeiros			
10 Passivos Financeiros			
11 Outras Despesas de Capital	41 473,03	0,00	0,00
<b>Total de Despesas de Capital</b>	<b>410 052,14</b>	<b>121 142,36</b>	<b>32,87</b>
<b>Total Geral</b>	<b>706 171,23</b>	<b>380 957,69</b>	<b>53,95</b>

A estrutura da despesa dá-nos o peso de cada tipo de despesa, de acordo com a sua natureza, ou seja, por agrupamento económico.

**Saldos de Gerência / Tesouraria**

O saldo a transitar para a gerência seguinte ascende a 4.420,76 euros, sendo que o saldo orçamental do ano é de 4.420,76 euros, uma vez que foi incorporado o saldo orçamental da gerência anterior no montante de 4.549,27 euros.

Recebimentos			Pagamentos		
Saldo da Gerência Anterior		4 549,27	Despesas Orçamentais		380 957,69
Execução Orçamental	4 329,07		Correntes	259 815,33	
Operações de Tesouraria	220,20		Capital	121 142,36	
Receitas Orçamentais		381 049,38	Operações de Tesouraria		220,20
Correntes	262 947,90		Saldo para a Gerência Seguinte		4 420,76
Capital	118 101,48		Execução Orçamental	4 420,76	
Operações de Tesouraria		0,00	Operações de Tesouraria	0,00	
<b>Total</b>		<b>385 598,65</b>	<b>Total</b>		<b>385 598,65</b>

*Handwritten signature*



A Síntese das Reconciliações Bancárias demonstra que:

Banco	Instituição Bancária Nº de conta	Saldo em 31/12/2021	Operações em trânsito-A adicionar	Operações em trânsito-A subtrair	Saldo contabilístico
CGD	660730 - CGD	8 053,34	0,00	7 750,00	303,34
NOVO BAIÇO	38750003	71 149,78	1 925,62	73 237,82	3 440,12
SANTANDER	90855076301 SANTANDE	677,30	0,00	0,00	677,30

As Contas à Ordem 38750003 do Novo Banco dos Açores e a 660730 da Caixa Geral de Depósitos apresentam divergências de valores, justificadas pelos movimentos em trânsito a 31 de dezembro.

### Aplicações legais

#### Princípios e Regras Orçamentais

A Junta de Freguesia de Vila de Rabo de Peixe cumpriu durante o ano de 2021 os princípios e regras orçamentais consagrados na Lei do Enquadramento Orçamental (Lei n.º 151/2015 de 11 de setembro).

Nomeadamente a estabilidade orçamental, tendo sido apurado um saldo positivo.

Todas as receitas foram registadas pela importância integral em que foram avaliadas, sem dedução alguma para encargos de cobrança ou de qualquer outra natureza e todas as despesas foram registadas pela sua importância integral, sem qualquer dedução, respeitando deste modo a não compensação da receita e despesa.

As despesas foram inscritas no orçamento, estruturadas em programas, por fonte de financiamento, por classificadores orgânico, funcional e económico. As receitas foram registadas por classificador económico e fonte de financiamento.

A Junta de Freguesia cumpre a transparência orçamental disponibilizando informação fiável, completa e atualizada.

#### Principais Políticas Contabilísticas

As demonstrações orçamentais foram preparadas de acordo com a NCP 26, e são apresentadas em euros.







O Plano Plurianual de Investimentos, demonstra no decorrer do mandato as previsões de investimento a realizar na Freguesia, assim sendo no ano de 2021, a execução financeira do Plano Plurianual de Investimentos (PPI) teve o nível de Execução de Financiamento Anual de 32,83% no valor total investido de 121.142,36 euros.

### Resultado

#### Conclusão

As limitações de ordem financeira constituem uma realidade à qual a autarquia não pode escapar. As escassas receitas próprias tornam-na demasiado dependente das transferências do Estado, através do Fundo de Financiamento das Freguesias (FFF), das Instituições Públicas e da Câmara Municipal do concelho, através dos protocolos de delegação de competências, bem como de Acordos de Colaboração e Cooperação financeira.

Para fazer face aos atuais constrangimentos financeiros, o controlo das despesas correntes tem sido uma das grandes prioridades.

Apesar destas limitações, a Junta de Freguesia conseguiu, com grande competência, realizar muitos dos objetivos propostos no seu Plano de Atividades para 2021.

#### Resultado líquido

Analisada a Receita e a Despesa do Ano Económico de 2021, contempla-se que o saldo resultante após o encerramento do ano é de €4.420,76.

#### Passivos e Ativos

##### Passivo financeiro:

A 31 de Dezembro existiam dívidas a terceiros a curto e médio prazo no valor de 59.047,08 euros.

Dita o nº 8 do artigo 55º, secção II da Lei 51/2018 de 16 de agosto o seguinte:

*«8 — O montante das dívidas orçamentais das freguesias a terceiros, excluindo as relativas a contratos de empréstimo de curto prazo ou aberturas de crédito, não pode ultrapassar 50 % das suas receitas totais arrecadadas no ano anterior.»*

Sendo que as receitas arrecadadas em 2020 totalizaram o valor de €332.981,99, foi cumprida a legislação já que os 50% (€166.491,00) são superiores ao total da dívida (€59.047,08).

A Junta de Freguesia não possuía empréstimos a 31 de dezembro de 2021.

FREGUESIA DE VILA DE RABO DE PEIXE  
RELATÓRIO DE GESTÃO - 2021



JA  
4

**Ativo financeiro:**

A 31 de Dezembro esta Autarquia possuía receitas por cobrar que ascendiam o valor de 11.258,00 euros.

Lançamento	Linha	Descrição	Nº	Valor	Vi.Pendente	Fornecedor	Data	Dt.Venc.
<b>1- Renda do imóvel sito na Rua Pintor José Vieira, nº 17, relativo a 2019 Data:18/03/2019</b>								
1	1	Renda do imóvel sito na Rua Pintor José Vieira nº 58	58	200,00	200,00	291	18/03/2019	
<b>2- Renda do imóvel sito na Rua de São Sebastião, nº 63, relativo a 2019 Data:08/05/2019</b>								
2	1	Renda do imóvel sito na Rua de São Sebastião nº 2	98	80,00	80,00	374	09/05/2019	
<b>3- Renda do imóvel sito na Rua da Cruz, nº 34 - 2020 Data:08/07/2020</b>								
3	1	Renda do imóvel sito na Rua da Cruz, nº 34 - 2020	73	60,00	60,00	391	08/07/2020	
<b>4- Renda do imóvel sito na Rua Padre João Jacinto Sousa, nº 27, relativo 2020 Data:18/07/2020</b>								
4	1	Renda do imóvel sito na Rua Padre João Jacinto S-	82	128,00	128,00	313	18/07/2020	
<b>5- Concessão de sepultura, covato nº 130 Data:06/10/2020</b>								
5	1	Concessao de sepultura, covato nº 130	121	1.300,00	750,00	0459	06/10/2020	
<b>6- Concessão de sepultura, covato nº 158 Data:06/10/2020</b>								
6	1	Concessao de sepultura, covato nº 158	122	1.360,00	740,00	0460	06/10/2020	
<b>7- Concessão de sepultura, covato nº 153 Data:31/10/2020</b>								
7	1	Concessao de sepultura, covato nº 153	137	500,00	500,00	0462	31/10/2020	
<b>8- Concessão de sepultura, covato nº Falecido Manuel Anselmo dos Reis Data:12/11/2020</b>								
8	1	Concessao de sepultura, covato nº Falecido Manuel	145	1.000,00	1.000,00	0463	12/11/2020	
<b>9- Concessão de sepultura, covato nº 219 (pagamento em prestações) Data:12/11/2020</b>								
9	1	Concessao de sepultura, covato nº 219 (pagament	149	1.300,00	1.300,00	413	12/11/2020	
<b>66- Concessão de sepultura, covato nº 671 Data:12/05/2021</b>								
105	1	Concessao de sepultura, covato nº 671	47	1.500,00	1.000,00	466	12/05/2021	12/05/2021
<b>67- Concessão de sepultura, covato nº 795 Data:12/05/2021</b>								
107	1	Concessao de sepultura, covato nº 785	48	1.500,00	1.100,00	464	12/05/2021	12/05/2021
<b>71- Concessão de sepultura, covato nº 179 Data:17/06/2021</b>								
138	1	Concessao de sepultura, covato nº 179	62	1.500,00	1.000,00	461	17/06/2021	17/06/2021
<b>73- Concessão de sepultura, covato nº 674 Data:30/06/2021</b>								
144	1	Concessao de sepultura, covato nº 674	66	1.500,00	1.200,00	469	30/06/2021	30/06/2021
<b>86- Concessão de sepultura, covato nº 202 Data:21/07/2021</b>								
174	1	Concessao de sepultura, covato nº 202	77	1.500,00	700,00	474	21/07/2021	21/07/2021
<b>131- Concessão de sepultura, covato nº 141 Data:12/10/2021</b>								
237	1	Concessao de sepultura, covato nº 141	102	500,00	250,00	424	12/10/2021	31/12/2021
<b>137- Concessão de sepultura, covato nº 677 Data:22/11/2021</b>								
277	1	Concessao de sepultura, covato nº 677	118	1.500,00	730,00	510	22/11/2021	31/12/2021
<b>141- Concessão de sepultura, covato nº 678 Data:14/12/2021</b>								
310	1	Concessao de sepultura, covato nº 678	132	1.500,00	500,00	139	14/12/2021	14/12/2021
				<b>16 918,00</b>	<b>11 258,00</b>			

**Divergências e Justificativos**

**Divergências**

Sem nenhuma situação a acrescentar.

**Justificativos**

No decorrer do ano financeiro de 2021 não ocorreram imprevistos que suscitassem justificativos adicionais a acrescentar, apesar da continuidade da pandemia causada pela COVID19 que condicionou o funcionamento e operacionalidade desta Autarquia.

**Nota Final**

As políticas contabilísticas estão adequadas à realidade de uma estrutura do tipo autarquia local e por isso sem fins lucrativos (art.º 235º, 237º e 238 da Constituição da República Portuguesa), salientando-se que os procedimentos e controlos internos vigentes asseguram os movimentos efetuados, em relação às receitas, despesas e pagamentos (art.º 238 da Constituição da República Portuguesa e Leis 169/99 de 18 de Setembro e 5-A/2002 de 11 de Janeiro

Handwritten signature and initials.

FREGUESIA DE VILA DE RABO DE PEIXE  
RELATÓRIO DE GESTÃO - 2021



*Handwritten signature and initials in blue ink.*

(Competências e funcionamento dos órgãos das autarquias locais) estas revogadas pela Lei 75/2013 de 12 de setembro.

As Demonstrações Financeiras relativas ao ano económico de 2021 traduzem as despesas e receitas do referido exercício económico, em relação a atividades da Junta de Freguesia.

Vila de Rabo de Peixe, 07 de abril de 2021

O Presidente da Junta

*Handwritten signature of Jaime Luís Melo Vieira in blue ink.*

(Jaime Luís Melo Vieira)

*Handwritten signature and initials in blue ink.*



Resumo Diário de Tesouraria

N.º 13

Data: 31/12/2021

Referência aos registos		Saldo do dia Anterior	Entrada do dia	Total	Saldo do dia	Saldo para o dia seguinte	
D i s p ·	C a i x a	Numerário	1.628,94	296,10	1.925,04	1.000,54	924,50
		Cheques e Vales Postais	0,00	0,00	0,00	0,00	0,00
		<b>Total Caixa</b>	1.628,94	296,10	1.925,04	1.000,54	924,50
		<b>Subtotal dos Caixas</b>	1.628,94	296,10	1.925,04	1.000,54	924,50
I. F.	Conta n.º 660730 - CGD	8.053,34	0,00	8.053,34	7.750,00	303,34	
	Conta n.º 38750003	59.608,77	11.771,99	71.380,76	68.865,14	2.515,62	
	Conta n.º 90855076301 SANTANDE	2.177,30	0,00	2.177,30	1.500,00	677,30	
	<b>Subtotal de Depósitos em Instituições Financeiras</b>	69.839,41	11.771,99	81.611,40	78.115,14	3.496,26	
<b>Total de Disponibilidades</b>		<b>71.468,35</b>	<b>12.068,09</b>	<b>83.536,44</b>	<b>79.115,68</b>	<b>4.420,76</b>	
<b>Total dos Movimentos de Tesouraria</b>		<b>4 420,76</b>	<b>0,00</b>	<b>4 420,76</b>	<b>0,00</b>	<b>4 420,76</b>	
<b>Operações Orçamentais</b>		<b>4 420,76</b>	<b>0,00</b>	<b>4 420,76</b>	<b>0,00</b>	<b>4 420,76</b>	
<b>Operações não Orçamentais</b>		<b>0,00</b>	<b>0,00</b>	<b>0,00</b>	<b>0,00</b>	<b>0,00</b>	

Handwritten signature in blue ink.

Confirmo

O Tesoureiro

Conferi

O funcionário da contabilidade

Visto

Presidente do órgão executivo





SÍNTESE DAS RECONCILIAÇÕES BANCÁRIAS

Instituição bancária		Saldo certificado pela instituição	Operações em trânsito		Saldo contabilístico
Banco	Nº de conta		A adicionar	A subtrair	
<b>Depósitos bancários</b>					
NOVO BANCO	38750003	71.149,78	1 510,78	70 013,40	3.440,12
CGD	660730 - CGD	8.053,34	0,00	7 750,00	303,34
SANTANDER	90855076301 SANTANDE	677,30	0,00	0,00	677,30
<b>Total de depósitos bancários</b>		<b>79 880,42</b>	<b>1 510,78</b>	<b>77 763,40</b>	<b>4 420,76</b>

O Dirigente responsável pela área administrativa e/ou financeira

Assinatura: *Paula Sousa*

O membro do executivo responsável pela área pelouro financeiro

Assinatura: *Paula Sousa*

*Paula Sousa*