

FREGUESIA DE RABO DE PEIXE

MUNICÍPIO DE RIBEIRA GRANDE

**ANEXO ÀS DEMONSTRAÇÕES
ORÇAMENTAIS**

RELATIVA AO

ANO FINANCEIRO DE 2022

Freguesia de Rabo de Peixe

Ano: 2022

Página 1/4

Modificações Orçamentais da Receita

Código	Descrição	Previsões Iniciais	Receita				Previsões Corrigidas	Observações
			Inscrições/ Reforços	Diminuições/ Anulações	Crédito Especial	Modificações Orçamentais		
R1	Receita fiscal	13 000,00	1 117,00	1 673,00	0,00	12 444,00		
R1.1	Impostos diretos	13 000,00	1 117,00	1 673,00	0,00	12 444,00		
010202	Imposto municipal sobre imóveis	13 000,00	1 117,00	1 673,00	0,00	12 444,00		
R1.2	Impostos indiretos	0,00	0,00	0,00	0,00	0,00		
R2	Contribuições para sistemas de proteção social e subsistemas de saúde	0,00	0,00	0,00	0,00	0,00		
R3	Taxas, multas e outras penalidades	5 104,00	354,00	4 283,00	80,00	1 255,00		
04012304	Animais	54,00	354,00	392,00	80,00	96,00		
04012310	Licença sobre o ruído	200,80	0,00	200,00	0,00	0,00		
0401239906	Publicidade	2.500,00	0,00	2.500,00	0,00	0,00		
0401239999	Outras	2.200,00	0,00	1.041,00	0,00	1.159,00		
040199	Taxas diversas	150,00	0,00	150,00	0,00	0,00		
R4	Rendimentos de propriedade	0,00	0,00	0,00	0,00	0,00		
R5	Transferências e subsídios correntes	248 253,00	78 011,00	250,00	13 210,00	339 224,00		
R5.1	Transferências correntes	248 253,00	78 011,00	250,00	13 210,00	339 224,00		
R5.1.1	Administrações públicas	248 253,00	78 011,00	250,00	13 210,00	339 224,00		
R5.1.1.1	Administração central-Estado	120 840,00	18 447,00	0,00	0,00	139 287,00		
06030104	Fundo de Financiamento das Freguesias	105.407,00	5.271,00	0,00	0,00	110.678,00		
06030105	Artigo 38º, nº 8 da Lei 73/2013	8.178,00	11.428,00	0,00	0,00	19.606,00		
0603019901	Compensação Meio tempo - n.º 1 do artigo 7.º da Lei n.º 11/96, de 18 de Abril	7.255,00	1.748,00	0,00	0,00	9.003,00		
R5.1.1.2	Administração central-Outras entidades	0,00	0,00	0,00	0,00	0,00		
R5.1.1.3	Segurança social	0,00	0,00	0,00	0,00	0,00		
R5.1.1.4	Administração regional	0,00	27 670,00	0,00	0,00	27 670,00		
0604010101	Limpeza de Ribeteiras, resíduos sólidos, e operações biodiversidade	0,00	7.500,00	0,00	0,00	7.500,00		
0604010301	Limpeza de bermas de vias públicas da Vila de Rabo de Peixe	0,00	20.170,00	0,00	0,00	20.170,00		
R5.1.1.5	Administração local	127 413,00	31 894,00	250,00	13 210,00	172 267,00		
0605020101	CNRFC - Higiene, limpeza e cons. de muros, gasómetros, mercaderias, espaços verdes	127.163,00	31.894,00	0,00	13 210,00	172.267,00		

Freguesia de Rabo de Peixe

Ano: 2022

Página 24



Modificações Orçamentais da Receita

Codigo	Descrição	Previsões Iniciais	Modificações Orçamentais				Previsões Corrigidas	Observações
			Inscrições/Reforços	Diminuições/Anulações	Crédito Especial	Receita		
0605020103	CNRG - Eleições Exterior-UE	250,00	0,00	250,00	0,00	0,00		
R5.1.2	Outras	0,00	0,00	0,00	0,00	0,00		
R5.1.3	Subsidios correntes	0,00	0,00	0,00	0,00	0,00		
R5.2	Venda de bens e serviços	6.100,00	11.600,00	13.437,00	0,00	4.263,00		
R6	Cemitérios	5.000,00	11.600,00	12.925,00	0,00	3.675,00		
07020905	Habitacoes	1.100,00	0,00	512,00	0,00	588,00		
R7	Outras receitas correntes	100,00	9.023,00	2.201,00	0,00	6.922,00		
08019999	Diversas	100,00	9.023,00	2.201,00	0,00	6.922,00		
R8	Venda de bens de investimento	12.000,00	13.500,00	0,00	10.290,00	35.790,00		
09011001	Concessao de sepulturas	12.000,00	13.500,00	0,00	10.290,00	35.790,00		
R9	Transferencias e subsidios de capital	399.078,00	282.664,76	0,00	0,00	681.742,76		
R9.1	Transferencias de capital	399.078,00	282.664,76	0,00	0,00	681.742,76		
R9.1.1	Administracoes publicas	394.078,00	280.964,76	0,00	0,00	675.042,76		
R9.1.1.1	Administracao central-Estado	184.648,00	148.762,65	0,00	0,00	333.410,65		
10030701	GAL - Accoes de sensibilizacao e formacao para a limpeza do espaco publico	23.259,00	0,00	0,00	0,00	23.259,00		
10030702	GAL - Formar para a pesca	11.389,00	0,00	0,00	0,00	11.389,00		
10030703	GAL - Rabo de Peixe - verde e azul	150.000,00	0,00	0,00	0,00	150.000,00		
10030704	PRORURAL - Aquisição de Carrinha de nove lugares	0,00	23.084,00	0,00	0,00	23.084,00		
10030705	PRORURAL - Aquisição de Equipamentos para três parques infantis	0,00	125.678,65	0,00	0,00	125.678,65		
R9.1.1.2	Administracao central-Outras entidades	0,00	0,00	0,00	0,00	0,00		
R9.1.1.3	Seguranca social	0,00	0,00	0,00	0,00	0,00		
R9.1.1.4	Administracao regional	62.930,00	132.202,11	0,00	0,00	195.132,11		
1004010101	Conservacao, reparacao e beneficiacao em Habitacoes Degradadas	3.819,00	0,00	0,00	0,00	3.819,00		
1004010102	Conservacao, reparacao e beneficiacao em Habitacoes Degradadas	41.480,00	0,00	0,00	0,00	41.480,00		
1004010202	Software Informatico	0,00	1.700,00	0,00	0,00	1.700,00		

Produto licenciado a Freguesia de Rabo de Peixe

(Handwritten signatures and initials)

Modificações Orçamentais da Receita



Código	Descrição	Previsões Iniciais	Receita				Previsões Corrigidas	Observações
			Modificações Orçamentais					
			Inscrições/Reforços	Diminuições/Anulações	Crédito Especial			
1004010203	Conservação da Sede	0,00	11.621,00	0,00	0,00	11.621,00		
1004010204	Mobiliário e Equipamento	0,00	850,00	0,00	0,00	850,00		
1004010302	Requalificação de Espaço Público - Quintas do Mar	0,00	18.031,11	0,00	0,00	18.031,11		
1004010401	Requalificação do Campo de Jogos	17.631,00	0,00	0,00	0,00	17.631,00		
1004010501	Requalificação da orla costeira junto à Rua da Fauna do Bacalhau.	0,00	100.000,00	0,00	0,00	100.000,00		
R9.1.1.5	Administração local	146.500,00	0,00	0,00	0,00	146.500,00		
1005020101	CNIRG - Manutenção Criação Equipamentos e apoio e promoção cesso Intergeneracional	11.500,00	0,00	0,00	0,00	11.500,00		
1005020102	CNIRG - SMART PARK - 2ª fase	75.000,00	0,00	0,00	0,00	75.000,00		
1005020103	CNIRG - Requalificação Acesso Praia de Santana	40.000,00	0,00	0,00	0,00	40.000,00		
1005020104	CNIRG - Requalificação Campo de Jogos das Quintas do Mar	20.000,00	0,00	0,00	0,00	20.000,00		
R9.1.2	Exterior-UE	0,00	0,00	0,00	0,00	0,00		
R9.1.3	Outras	5.000,00	1.700,00	0,00	0,00	6.700,00		
	Lojaçor - Demolição do antigo entreposto do gelo	5.000,00	1.700,00	0,00	0,00	6.700,00		
R9.2	Subsidios de capital	0,00	0,00	0,00	0,00	0,00		
R10	Outras receitas de capital	0,00	0,00	0,00	0,00	0,00		
R11	Reposições não abatidas aos pagamentos	0,00	2.667,00	2.087,00	0,00	580,00		
	150101	0,00	2.667,00	2.087,00	0,00	580,00		
R12	Receita com ativos financeiros	0,00	0,00	0,00	0,00	0,00		
R13	Receita com passivos financeiros	0,00	0,00	0,00	0,00	0,00		
R14	Saldo da gerência anterior - operações orçamentais	0,00	0,00	0,00	0,00	0,00		
	160101	0,00	0,00	0,00	0,00	0,00		
	Na posse do serviço	0,00	0,00	0,00	0,00	0,00		
			4.420,76	4.420,76	4.420,76	4.420,76		



Modificações Orçamentais da Receita

Código	Classificação Económica	Descrição	Previsões Iniciais	Receita			Previsões Corrigidas	Observações
				Inscrições/ Reforços	Diminuições/ Anulações	Crédito Especial		
T o t a l			683.635,00	398.936,76	23.931,00	28.000,76 €	1.086.641,52	

Orgão Executivo: Em _____ de _____ de _____

João Filipe Antunes

Quaresma

André D. Pereira

Ulisses Pereira



Modificações Orçamentais da Despesa

Classificação Económica

Despesa

Código	Descrição	Dotações Iniciais	Modificações Orçamentais				Dotações Corrigidas	Observações
			Inscrições/ Recursos	Diminuições/ Anulações	Crédito Especial			
D1	Despesas com o pessoal	59 070,00	13 530,00	10 811,00	0,00	61 729,00		
D1.1	Remunerações certas e permanentes	43 843,00	4 523,00	2 446,00	0,00	45 920,00		
0103	Titulares de órgãos de soberania e membros de órgãos autárquicos	16.573,00	2.763,00	1.944,00	0,00	17.392,00		
0103	Pessoal em funções	21.485,00	1.739,00	319,00	0,00	22.905,00		
0103	Subsídio de refeição	2.204,00	0,00	182,00	0,00	2.022,00		
0103	Subsídios de férias e de Natal	3.581,00	21,00	1,00	0,00	3.601,00		
D1.2	Abonos variáveis ou eventuais	1 958,00	313,00	79,00	0,00	2 192,00		
0103	Senhas de Presença	797,00	205,00	79,00	0,00	923,00		
0103	Remuneração Complementar	1.161,00	108,00	0,00	0,00	1.269,00		
D1.3	Segurança social	13 209,00	8 694,00	8 286,00	0,00	13 617,00		
0103	Encargos com a saúde	1.200,00	0,00	233,00	0,00	967,00		
0103	Assistência na doença dos funcionários públicos (ADSE)	1.200,00	6.438,00	5.725,00	0,00	1.913,00		
0103	Caixa Geral de Aposentações	6.229,00	2.232,00	175,00	0,00	8.286,00		
0103	Segurança social - Regime geral	2.418,00	24,00	0,00	0,00	2.442,00		
0103	Seguros de acidentes no trabalho e doenças profissionais	600,00	0,00	592,00	0,00	8,00		
0103	Outras despesas de segurança social	1.562,00	0,00	1.561,00	0,00	1,00		
D2	Aquisição de bens e serviços	107 055,00	135 499,00	83 115,00	0,00	159 439,00		
0103	Gasolina	6.500,00	1.141,00	3.010,00	0,00	4.631,00		
0103	Gasóleo	4.500,00	5.500,00	4.016,00	0,00	5.984,00		
0103	Outros	1.250,00	500,00	883,00	0,00	867,00		
0103	Munições, explosivos e artigos	2.500,00	0,00	2.499,00	0,00	1,00		
0103	Limpeza e higiene	2.000,00	1.000,00	1.559,00	0,00	1.441,00		
0103	Alimentação - Refeições confeccionadas	350,00	179,00	0,00	0,00	529,00		

Freguesia de Rabo de Peixe

Ano: 2022



Página 2/6

Modificações Orçamentais da Despesa

Codigo	Descrição	Dotações Iniciais	Despesa				Dotações Corrigidas	Observações
			Modificações Orçamentais					
			Inscrições/ Reforços	Diminuições/ Anulações	Crédito Especial			
0103	020106	Alimentação - Géneros para confeccionar	12.000,00	2.050,00	6.505,00	0,00	7.555,00	
0103	020107	Vestuário e artigos pessoais	2.000,00	8,00	1.190,00	0,00	818,00	
0103	020108	Material de escritório	1.300,00	1.441,00	129,00	0,00	2.612,00	
0103	020109	Produtos químicos e farmacêuticos	7.000,00	683,00	5.546,00	0,00	2.137,00	
0103	020111	Material de consumo clínico	3.000,00	0,00	2.793,00	0,00	207,00	
0103	020112	Material de transporte - Peças	600,00	0,00	599,00	0,00	1,00	
0103	020114	Outro material - Peças	1.250,00	1.473,00	15,00	0,00	2.708,00	
0103	020115	Prémios, condecorações e ofertas	600,00	3.959,00	0,00	0,00	4.559,00	
0103	020117	Ferramentas e utensílios	4.100,00	1.500,00	5.506,00	0,00	94,00	
0103	020119	Artigos honoríficos e de decoração	750,00	338,00	0,00	0,00	1.088,00	
0103	020120	Material de educação, cultura e recreio	800,00	0,00	642,00	0,00	158,00	
0103	02012101	Material para Eventos	4.500,00	7.182,00	1.500,00	0,00	10.182,00	
0103	02012199	Outros Bens	50,00	833,00	0,00	0,00	883,00	
0103	020201	Encargos das instalações	2.500,00	932,00	219,00	0,00	3.213,00	
0103	020203	Conservação de bens	3.500,00	14,00	2.393,00	0,00	1.121,00	
0103	020209	Comunicações	6.000,00	1.025,00	1.084,00	0,00	5.941,00	
0103	020210	Transportes	4.500,00	3.500,00	7.991,00	0,00	9,00	
0103	020211	Representação dos serviços	250,00	0,00	199,00	0,00	51,00	
0103	02021201	Seguro de veículos	350,00	0,00	350,00	0,00	0,00	
0103	02021202	Seguro Acidentes Trabalho Programas Ocupacionais	7.500,00	5.000,00	8.117,00	0,00	4.383,00	
0103	02021203	Outros Seguros	500,00	881,00	939,00	0,00	442,00	
0103	020213	Deslocações e estadas	750,00	880,00	910,00	0,00	720,00	

Produto licenciado a Freguesia de Rabo de Peixe



Ano: 2022

Página 3/6

Modificações Orçamentais da Despesa

Código	Descrição	Dotações Iniciais	Modificações Orçamentais				Dotações Corrigidas	Observações
			Inscrições/ Recursos	Diminuições/ Anulações	Crédito Especial			
0103	Estudos, pareceres, projectos e consultadoria	4.079,00	8.177,00	1.501,00	0,00	10.755,00		
0103	Formação	500,00	0,00	500,00	0,00	0,00		
0103	Publicidade	3.500,00	2.450,00	3,00	0,00	5.947,00		
0103	Vigilância e segurança	700,00	0,00	692,00	0,00	8,00		
0103	Assistência técnica	2.500,00	1.267,00	1.066,00	0,00	2.701,00		
0103	Outros trabalhos especializados	1.000,00	500,00	500,00	0,00	1.000,00		
0103	Encargos de cobrança de receitas	370,00	68,00	0,00	0,00	438,00		
0103	Cemitério	2.100,00	0,00	655,00	0,00	1.445,00		
0103	Serviços para Eventos	11.000,00	3.976,00	7.903,00	0,00	7.073,00		
0103	Tratamento, limpeza e manutenção de vias públicas e parques adjacentes	200,00	75.206,00	11.633,00	0,00	63.773,00		
0103	Limpeza da Orla Costeira	186,00	3.503,00	0,00	0,00	3.689,00		
0103	Outros serviços	20,00	323,00	68,00	0,00	275,00		
D3	Juros e outros encargos	0,00	0,00	0,00	0,00	0,00		
D4	Transferências e subsídios correntes	60.500,00	32.190,00	15.291,00	13.210,00	90.609,00		
D4.1	Transferências correntes	60.500,00	32.190,00	15.291,00	13.210,00	90.609,00		
D4.1.1	Administrações públicas	38.000,00	9.872,00	9.706,00	12.210,00	50.376,00		
D4.1.1.1	Administração central-Estado	0,00	0,00	0,00	0,00	0,00		
D4.1.1.2	Administração central-Outras entidades	0,00	0,00	0,00	0,00	0,00		
D4.1.1.3	Segurança social	38.000,00	9.872,00	9.706,00	12.210,00	50.376,00		
0103	Programas Ocupacionais	38.000,00	9.872,00	9.706,00	12.210,00	50.376,00		
D4.1.1.4	Administração regional	0,00	0,00	0,00	0,00	0,00		
D4.1.1.5	Administração local	0,00	0,00	0,00	0,00	0,00		
D4.1.2	Entidades do setor não lucrativo	11.000,00	2.760,00	2.268,00	1.000,00	12.492,00		
0103	Apoio ao Desporto	6.000,00	1.250,00	1.340,00	0,00	5.910,00		

(Handwritten signatures and initials)

Freguesia de Rabo de Peixe

Ano: 2022



Página 4/6

Modificações Orçamentais da Despesa

Classificação Económica	Descrição	Dotações Iniciais	Modificações Orçamentais				Dotações Corrigidas	Observações
			Inscrições/ Retornos	Diminuições/ Anulações	Crédito Especial			
0103	04070102	Apoio a outras instituições	5.000,00	1.510,00	928,00	1.000,00	6.582,00	
D4.1.3		Famílias	11.500,00	19.558,00	3.317,00	0,00	27.741,00	
0103	04080201	Programas ocupacionais	10.000,00	17.484,00	2.729,00	0,00	24.755,00	
0103	040802021 1	Extratos sociais de lavorecidos	1.500,00	2.074,00	588,00	0,00	2.986,00	
D4.1.4		Outras	0,00	0,00	0,00	0,00	0,00	
D4.2		Subsidios correntes	0,00	0,00	0,00	0,00	0,00	
D5		Outras despesas correntes	1.320,00	2.513,00	739,00	0,00	3.094,00	
0103	06020304	Serviços bancários	1.300,00	0,00	739,00	0,00	561,00	
0103	06020305	Outras	20,00	2.513,00	0,00	0,00	2.533,00	
D6		Aquisição de bens de capital	455.750,00	420.556,76	119.247,00	14.710,76	771.770,52	
0103	07010203	Reparação e beneficiação	63.571,00	32.309,00	2.095,00	4.420,76	98.205,76	
0103	07010301	Instalações de serviços	1.000,00	12.165,00	2.781,00	0,00	10.184,00	
0103	07010305	Escolas	11.500,00	4.771,00	5.278,00	0,00	10.993,00	
0103	070104011 1	Melhoria de caminhos em asfalto na Vila	5.000,00	0,00	4.996,00	0,00	4,00	
0103	070104051 1	SMART PARK - 2ª Fase	75.000,00	0,00	0,00	0,00	75.000,00	
0103	070104051 2	Aquisição de Equipamentos para três parques infantis	0,00	125.678,55	0,00	0,00	125.678,55	
0103	070104051 3	Parque de Laser e Desporto Multiusos	37.631,00	0,00	32.089,00	0,00	5.542,00	
0103	070104081 1	Melhoria de caminhos Agrícolas	2.000,00	0,00	1.999,00	0,00	1,00	
0103	07010412	Cemitérios	1.000,00	3.617,00	0,00	0,00	4.617,00	
0103	070104131 2	Construção de Trechos de Espirito Santo	3.500,00	0,00	3.499,00	0,00	1,00	
0103	070104131 3	Requalificação de Espaço Público - Quintas do Mar	20.000,00	64.653,11	18.609,00	0,00	66.044,11	
0103	070104131 4	Requalificação Acesso Praia de Santana	40.000,00	39.798,00	39.111,00	10.290,00	50.977,00	
0103	070104131 5	Demolição do antigo entreposto do gelo	5.000,00	1.700,00	0,00	0,00	6.700,00	

Produto licenciado a Freguesia de Rabo de Peixe

(Handwritten signatures and initials in blue ink)



Modificações Orçamentais da Despesa

Código	Descrição	Dotações Iniciais	Modificações Orçamentais				Dotações Corrigidas	Observações
			Inscrições/ Reforços	Diminuições/ Anulações	Crédito Especial			
0103	070104131 6 Requalificação da orla costeira junto à Rua da Fauna do Bacalhau	0,00	100.000,00	0,00	0,00	100.000,00		
0103	070106021 1 Outro	2.000,00	0,00	1.999,00	0,00	1,00		
0103	070106021 2 Aquisição de Carrinha de nove lugares	0,00	29.931,00	3.000,00	0,00	26.931,00		
0103	070107 Equipamento de informática	500,00	2.778,00	1.718,00	0,00	1.530,00		
0103	070108 Software informático	1.500,00	1.728,00	1.026,00	0,00	2.202,00		
0103	070109 Equipamento administrativo	750,00	1.458,00	613,00	0,00	1.595,00		
0103	070111 Ferramentas e utensílios	1.000,00	0,00	285,00	0,00	715,00		
0103	07011501 Acções de sensibilização e formação para a limpeza do espaço público	23.259,00	0,00	0,00	0,00	23.259,00		
0103	07011502 Formar para a pesca	11.389,00	0,00	0,00	0,00	11.389,00		
0103	07011503 Rabo de Peixe - verde e azul	150.000,00	0,00	0,00	0,00	150.000,00		
0103	07011504 Finalização dos roteiros turísticos	150,00	0,00	149,00	0,00	1,00		
D7	Transferências e subsídios de capital	0,00	0,00	0,00	0,00	0,00		
D7.1	Transferências de capital	0,00	0,00	0,00	0,00	0,00		
D7.1.1	Administrações públicas	0,00	0,00	0,00	0,00	0,00		
D7.1.1.1	Administração central-Estado	0,00	0,00	0,00	0,00	0,00		
D7.1.1.2	Administração central-Outras entidades	0,00	0,00	0,00	0,00	0,00		
D7.1.1.3	Segurança social	0,00	0,00	0,00	0,00	0,00		
D7.1.1.4	Administração regional	0,00	0,00	0,00	0,00	0,00		
D7.1.1.5	Administração local	0,00	0,00	0,00	0,00	0,00		
D7.1.2	Entidades do setor não lucrativo	0,00	0,00	0,00	0,00	0,00		
D7.1.3	Famílias	0,00	0,00	0,00	0,00	0,00		
D7.1.4	Outras	0,00	0,00	0,00	0,00	0,00		
D7.2	Subsídios de capital	0,00	0,00	0,00	0,00	0,00		
D8	Outras despesas de capital	0,00	0,00	0,00	0,00	0,00		

(Handwritten signatures and initials)



Ano: 2022

Página 6/6

Modificações Orçamentais da Despesa

Classificação Económica	Descrição	Dotações Iniciais	Modificações Orçamentais			Dotações Corrigidas	Observações
			Inscrições/ Reforços	Diminuições/ Anulações	Crédito Especial		
D9	Despesa com ativos financeiros	0,00	0,00	0,00	0,00	0,00	
D10	Despesa com passivos financeiros	0,00	0,00	0,00	0,00	0,00	
T o t a l		683.635,00	604.288,76	229.203,00	27.920,76	1.086.641,52	

Orgão Executivo Em _____ de _____ de _____

[Handwritten Signature] *[Handwritten Signature]* *[Handwritten Signature]*

[Handwritten Signature] *[Handwritten Signature]* *[Handwritten Signature]*

Freguesia de Rabo de Peixe

A Alterações ao Plano Plurianual de Investimentos

Ano: 2022



Página 1/2

Objetivo	N.º de projeto	Designação	Forma de realização	Classificação Orçamental		Fonte de financiamento			Datas		Pagamentos						Modif. carga (+/-)		
				Orgânica	Económica	RG	RP	UE	EMPR	Início	Fim	2022	2023	2024	2025	2026		Outros	
2	201802	Reparação e Conservação das Escolas da Freguesia	O	0103	07010493		100,000			01/01/2018	31/12/2025	11.500,00	10.991,00						-507,00
1	201803	Aquisição de Ferramentas e Utensílios	O	0103	070111		100,000			01/01/2018	31/12/2025	3.000,00	715,00						-2.285,00
2	201804	Apoio à habitação degradada de famílias carenciadas/trancos reconstruções	O	0103	07010201		100,000			01/01/2018	31/12/2025	67.971,00	98.209,76						30.238,76
2	201805	Melhoria de caminhos Agrícolas	O	0103	070104001		100,000			01/01/2018	31/12/2025	2.000,00	1,00						-1.999,00
2	201806	Melhoria de caminhos em vilas na Vila	O	0103	0701040101		100,000			01/01/2018	31/12/2025	5.000,00	4,00						-4.996,00
1	201901	Instalação de acesso de mobilidade reduzida na Sede da Junta	O	0103	07010401		100,000			01/01/2019	31/12/2025	1.000,00	105,00						-895,00
2	201902	Parque de Lazer e Desporto Multidesportivos	O	0103	0701040501		100,000			01/01/2019	31/12/2022	17.671,00	5.543,00						-12.128,00
1	201904	Requalificação no censuário	O	0103	07010412		100,000			01/01/2019	31/12/2025	1.000,00	4.017,00						3.017,00
2	201905	Ações de sensibilização e formação para a limpeza do espaço público	O	0103	07011501		13.000	85,000		01/06/2019	31/12/2022	21.259,00	1,00						-1.000,00
2	202001	Construção de Tiro de Espinho Saneamento	O	0103	070104102		100,000			01/01/2020	31/12/2025	3.500,00	1,00						-3.499,00
1	202101	Aquisição de Equipamento Informático	O	0103	070107		100,000			01/01/2021	31/12/2025	500,00	1.530,00						1.030,00
1	202102	Aquisição de Software Informático	O	0103	070104		100,000			01/01/2021	31/12/2025	1.500,00	2.202,00						702,00
1	202103	Aquisição de Equipamento Administrativo	O	0103	070109		100,000			01/01/2021	31/12/2025	750,00	1.595,00						845,00
2	202104	Requalificação de Espaço Público - Quares do Mar	E	0103	0701041301		100,000			26/07/2021	26/07/2022	20.000,00	66.044,11						46.044,11
2	202106	Formar para a pesca	O	0103	07011502		42,000	57,000		20/07/2020	31/12/2025	11.100,00	11.100,00						
2	202107	Rabo de Peixe - verde e azul	O	0103	07011501		14.920	83,000		01/01/2021	31/12/2025	150.000,00	1,00						-1.000,00
2	202201	Finalização das notícias históricas	O	0103	07011504		100,000			01/01/2022	31/12/2025	150,00	1,00						-1.000,00

Alterações ao Plano Plurianual de Investimentos

Ano: 2022



Objetivo	N.º do projeto	Designação	Forma de realização	Classificação Orçamental		Fonte de financiamento				Datas		Pagamentos						Modificação (+/-)			
				Orgânica	Económica	RCG	RP	UE	EMPR	Início	Fim	2022		2023	2024	2025	2026		Outros		
1	202202	Aquisição de Carrizais	Q	0101	0701060201		100,000				01/01/2022	30/12/2025	2.000,00	1,00							-1.999,00
2	202201	Demolição do saúgo enterrado do galo	Q	0101	0701041105		100,000				01/01/2022	31/12/2022	5.000,00	6.700,00							1.700,00
2	202204	Requalificação do acesso da praia de Sarama	Q	0101	0701041104		700,000				01/01/2022	31/12/2022	20.000,00	20.000,00							0,00
2	202205	SMART PABX - 3ª Fase	Q	0101	0701040901		100,000				01/01/2022	31/12/2022	75.000,00	75.000,00							0,00
1	202206	Aquisição de Carrizais de mar e lagos	Q	0103	0701060202		100,000				09/06/2022	31/12/2023	1,00	26.912,00							26.911,00
2	202207	Aquisição de Equipamentos para três parques infantis na zona Quares do Mar e Cooperativa	Q	0103	0701040902		500,000				09/06/2022	31/12/2023	1,00	129.679,65							129.678,65
1	202208	Construção e Manutenção da Sede da Junta	Q	0103	07010101		100,000				27/09/2022	30/11/2022	0,00	700,00							700,00
2	202209	Requalificação da obra coetânea junto à Rua da Fama do Barchina	E	0103	0701041106		100,000				01/11/2022	31/12/2022	11,00								10,00

Orgão Executivo: Em _____ de _____ de _____

F. M. M. Soares
F. M. M. Soares

Paulo Soares

Paulo Soares
Flávia Soares



Operações de Tesouraria

Código da conta	Descrição	Saldo Inicial	Recebimentos	Pagamentos	Saldo Final
	IRS	0,00	0,00	0,00	0,00
	Reposições abatidas nos pagamentos	0,00	0,00	0,00	0,00
	T o t a l	0,00	0,00	0,00	0,00

Orgão Executivo

Em 6 de abril de _____

Paulo Faria

Paulo Faria

Paulo Faria

Orgão Deliberativo

Em 12 de abril de 2022

Victoria Pereira

Victoria Pereira

Contratação administrativa - situação dos contratos

Ano: 2022

Descrição	N.º	Objeto	Data	Valor do contrato	Prazo contratual	N.º registo	Data	Data 1.ª prestação	Registos de período						Registos de totalidade					
									Tributos por mês	Impostos por mês	Tributos a pagar a terceiros	Tributos a pagar a terceiros e outras despesas	Tributos a pagar a terceiros	Tributos a pagar a terceiros	Tributos por mês	Impostos por mês	Tributos a pagar a terceiros	Tributos a pagar a terceiros e outras despesas		
SIGSAS - Sistema de Informação e Serviços, Lda	2006284	AUT 1	01/01/2022	4 078,00	4 078,00			01/01/2022	0,00	0,00	0,00	0,00	0,00	0,00	0,00	0,00	0,00	0,00	0,00	0,00
SIGSAS - Sistema de Informação e Serviços, Lda	2006284	AUT 2	01/01/2022	895,60	895,60			11/05/2022	0,00	0,00	0,00	0,00	0,00	0,00	0,00	0,00	0,00	0,00	0,00	0,00
GENEVE Roving S.A.	4298508	AUT 3	01/01/2022	1 284,39	1 284,39			01/01/2022	0,00	0,00	0,00	0,00	0,00	0,00	0,00	0,00	0,00	0,00	0,00	0,00

(Processado por computador)

Adjudicações por tipo de procedimento

Ano: 2022

Adjudicações por tipo de procedimento

1. por submissão	Adjudicações por tipo de procedimento										Total			
	Contratos Públicos		Contratos limitados por preço (quantidade fixa)		Procedimento de simplificado		Lançamento concorrencial		Aberto direto		Candidato privado		Número de submissões	Valor
	Número de contratos	Preço médio anual	Número de submissões	Preço médio anual	Número de contratos	Preço médio anual	Número de contratos	Preço médio anual	Número de contratos	Preço médio anual	Número de contratos	Preço médio anual		
Adjudicação de serviços									3	6.358,07			3	6.358,07
(Processado por computador)													3	6.358,07

[Handwritten signatures and initials]

Transferências de Despesa

Ano: 2022

Página 17

Tij o de despesa	Disposições Legais	Finalidade	Entidade Beneficiária	Despesas Orçamentadas	Despesas Autorizadas	Despesa Pagas	Despesas autorizadas e não pagas	Devolução de transferências/ subsídios	Observações
CORRENTE									
040600	Lei n.º 110/2009, 16/09, Lei n.º 119/2009, 30/12 e Lei n.º 64-B/2011, 30/12	TSU Programas Ocupacionais	ISSA - Instituto de Seguros Sociais dos Agedos (IPRA)	50 376,00	50 375,97	50 375,97	0,00	0,00	
040701	Alínea v) do n.º 1 do artigo 16.º do anexo I da Lei n.º 75/2013, de 12 de setembro	Apoio ao Desporto	Clube Desportivo de Rabo de Peixe	5 340,00	5 300,00	5 300,00	0,00	0,00	
040701	Alínea v) do n.º 1 do artigo 16.º do anexo I da Lei n.º 75/2013, de 12 de setembro	Apoio ao Desporto	Grupo Desportiva Comercial	360,00	360,00	360,00	0,00	0,00	
040701	Alínea v) do n.º 1 do artigo 16.º do anexo I da Lei n.º 75/2013, de 12 de setembro	Apoio a outras instituições	Helder Manuel Taxares Pimentel	250,00	250,00	250,00	0,00	0,00	
040701	Alínea v) do n.º 1 do artigo 16.º do anexo I da Lei n.º 75/2013, de 12 de setembro	Apoio a outras instituições	Clube Naval de Rabo de Peixe	150,00	150,00	150,00	0,00	0,00	
040701	Alínea v) do n.º 1 do artigo 16.º do anexo I da Lei n.º 75/2013, de 12 de setembro	Apoio a outras instituições	Sociedade Filarmónica Progresso do Norte	3 000,00	3 000,00	3 000,00	1 500,00	1 500,00	
040701	Alínea v) do n.º 1 do artigo 16.º do anexo I da Lei n.º 75/2013, de 12 de setembro	Apoio a outras instituições	Associação H Bombeiros V. Ribeira Grande	300,00	300,00	300,00	0,00	0,00	
040701	Alínea v) do n.º 1 do artigo 16.º do anexo I da Lei n.º 75/2013, de 12 de setembro	Apoio a outras instituições	Sociedade Filarmónica Lira do Norte	1 500,00	1 500,00	1 500,00	0,00	0,00	
040701	Alínea v) do n.º 1 do artigo 16.º do anexo I da Lei n.º 75/2013, de 12 de setembro	Apoio a outras instituições	Fábrica da Igreja Paroquial da Freguesia de Rabo de Peixe	2 050,00	2 050,00	2 050,00	0,00	0,00	
040701	Alínea v) do n.º 1 do artigo 16.º do anexo I da Lei n.º 75/2013, de 12 de setembro	Apoio a outras instituições	VILAFOR - Associação Desenvolvimento Comunitário	560,00	560,00	560,00	0,00	0,00	
040701	Alínea v) do n.º 1 do artigo 16.º do anexo I da Lei n.º 75/2013, de 12 de setembro	Apoio a outras instituições	Associação de Promoção de Públicos Jovens em Risco	61,62	61,62	61,62	0,00	0,00	
040701	Alínea v) do n.º 1 do artigo 16.º do anexo I da Lei n.º 75/2013, de 12 de setembro	Apoio a outras instituições	Escola Secundária da Ribeira Grande	300,00	300,00	300,00	0,00	0,00	
040701	Alínea v) do n.º 1 do artigo 16.º do anexo I da Lei n.º 75/2013, de 12 de setembro	Apoio a outras instituições	ABAFI - Associação Bandeira Azul da Europa	160,00	160,00	160,00	0,00	0,00	
040802	Portaria n.º 145/93 de 8 de fevereiro	Diferencial dos Programas ocupacionais	Antonio Sousa da Luz Andrade	0,00	0,00	160,20	-169,20	0,00	
040802	Portaria n.º 145/93 de 8 de fevereiro	Diferencial dos Programas ocupacionais	Antonio Sousa da Luz Andrade	1 880,00	1 879,90	1 677,10	206,80	0,00	

Transferências de Despesa

Ano: 2022



Tip o de despesa	Disposições Legais	Finalidade	Entidade beneficiária	Despesas (Documentadas)	Despesas Autorizadas	Despesa Pagas	Despesas autorizadas não pagas	Desecho de transferências/ subsídios	Observações
040802	Portaria n.º 145/93 de 8 de fevereiro	Diferencial dos Programas ocupacionais	João Manuel da Silva Raposo	139,00	138,96	123,67	15,29	0,00	
040802	Portaria n.º 145/93 de 8 de fevereiro	Diferencial dos Programas ocupacionais	Antonio Carlos Mota Viveiros	0,00	0,00	44,78	-44,78	0,00	
040802	Portaria n.º 145/93 de 8 de fevereiro	Diferencial dos Programas ocupacionais	Antonio Carlos Mota Viveiros	1.558,41	1.558,41	1.426,07	132,34	0,00	
040802	Portaria n.º 145/93 de 8 de fevereiro	Diferencial dos Programas ocupacionais	Adelino Almeida Carreiro Furtado	139,13	139,13	123,83	15,30	0,00	
040802	Portaria n.º 145/93 de 8 de fevereiro	Diferencial dos Programas ocupacionais	João Fernandes Tavares Berveides	0,00	0,00	3,00	-3,00	0,00	
040802	Portaria n.º 145/93 de 8 de fevereiro	Diferencial dos Programas ocupacionais	João Fernandes Tavares Berveides	3,00	3,00	0,00	3,00	0,00	
040802	Portaria n.º 145/93 de 8 de fevereiro	Diferencial dos Programas ocupacionais	Luís Vieira da Costa	144,00	143,93	128,10	15,83	0,00	
040802	Portaria n.º 145/93 de 8 de fevereiro	Diferencial dos Programas ocupacionais	Agustinho Sebastião Medeiros Andrade	139,13	139,13	123,83	15,30	0,00	
040802	Portaria n.º 145/93 de 8 de fevereiro	Diferencial dos Programas ocupacionais	Vitor Paulo Amaral Dias	0,00	0,00	47,33	-47,33	0,00	
040802	Portaria n.º 145/93 de 8 de fevereiro	Diferencial dos Programas ocupacionais	Vitor Paulo Amaral Dias	163,48	163,48	116,15	47,33	0,00	
040802	Portaria n.º 145/93 de 8 de fevereiro	Diferencial dos Programas ocupacionais	Jorge Miguel Botelho Costa	0,00	0,00	44,55	-44,55	0,00	
040802	Portaria n.º 145/93 de 8 de fevereiro	Diferencial dos Programas ocupacionais	Jorge Miguel Botelho Costa	306,00	305,79	258,24	47,55	3,00	
040802	Portaria n.º 145/93 de 8 de fevereiro	Diferencial dos Programas ocupacionais	Dina Patrícia Andrade Amaral Gouveia	0,00	0,00	157,82	-157,82	0,00	
040802	Portaria n.º 145/93 de 8 de fevereiro	Diferencial dos Programas ocupacionais	Dina Patrícia Andrade Amaral Gouveia	1.244,31	1.244,31	1.086,49	157,82	0,00	
040802	Portaria n.º 145/93 de 8 de fevereiro	Diferencial dos Programas ocupacionais	Sandra Almeida Andrade	2.210,00	2.209,88	2.209,88	0,00	0,00	
040802	Portaria n.º 145/93 de 8 de fevereiro	Diferencial dos Programas ocupacionais	Erica Resende Moutz	2.210,00	2.209,88	2.209,88	0,00	0,00	
040802	Portaria n.º 145/93 de 8 de fevereiro	Diferencial dos Programas ocupacionais	Antonio Mariana Vieira de Melo	0,00	0,00	184,98	-184,98	0,00	
040802	Portaria n.º 145/93 de 8 de fevereiro	Diferencial dos Programas ocupacionais	Antonio Mariana Vieira de Melo	1.850,00	1.849,98	1.646,50	203,48	0,00	
040802	Portaria n.º 145/93 de 8 de fevereiro	Diferencial dos Programas ocupacionais	Antonio Manuel Gomes Andrade	0,00	0,00	186,97	-186,97	0,00	
040802	Portaria n.º 145/93 de 8 de fevereiro	Diferencial dos Programas ocupacionais	Antonio Manuel Gomes Andrade	1.879,19	1.879,19	1.672,47	206,72	0,00	
040802	Portaria n.º 145/93 de 8 de fevereiro	Diferencial dos Programas ocupacionais	Manuel Luis Teixeira Lelo	0,00	0,00	88,17	-88,17	0,00	

Transferências de Despesa

Ano: 2022

Página 3/7



Tipo de despesa	Disposições Legais	Finalidade	Entidade beneficiária	Despesas Orçamentadas	Despesas Autorizadas	Despesa Pagas	Despesas autorizadas e não pagas	Devolução de transferências/ subsídios	Observações
040802	Portaria n.º 145/93 de 8 de fevereiro	Diferencial dos Programas ocupacionais	Manuel Luis Teixeira Leão	802,00	801,69	713,52	88,17	0,00	
040802	Portaria n.º 145/93 de 8 de fevereiro	Diferencial dos Programas ocupacionais	Higino Henrique Cabral de Medeiros	0,00	0,00	177,78	-177,78	0,00	
040802	Portaria n.º 145/93 de 8 de fevereiro	Diferencial dos Programas ocupacionais	Higino Henrique Cabral de Medeiros	1 787,18	1 787,18	1 590,62	196,56	0,00	
040802	Portaria n.º 145/93 de 8 de fevereiro	Diferencial dos Programas ocupacionais	José António Travassos Costa	0,00	0,00	193,02	-193,02	0,00	
040802	Portaria n.º 145/93 de 8 de fevereiro	Diferencial dos Programas ocupacionais	José António Travassos Costa	1 827,11	1 827,11	1 614,70	212,41	0,00	
040802	Portaria n.º 145/93 de 8 de fevereiro	Diferencial dos Programas ocupacionais	Sueh Cristina	0,00	0,00	88,90	-88,90	0,00	
040802	Portaria n.º 145/93 de 8 de fevereiro	Diferencial dos Programas ocupacionais	Sueh Cristina	970,00	969,84	863,16	106,68	0,00	
040802	Portaria n.º 145/93 de 8 de fevereiro	Diferencial dos Programas ocupacionais	Masias Simão Vieira	0,00	0,00	40,09	-40,09	0,00	
040802	Portaria n.º 145/93 de 8 de fevereiro	Diferencial dos Programas ocupacionais	Masias Simão Vieira	518,40	518,40	461,37	57,03	0,00	
040802	Portaria n.º 145/93 de 8 de fevereiro	Diferencial dos Programas ocupacionais	Humberto Manuel Costa Beneditos	0,00	0,00	30,16	-30,16	0,00	
040802	Portaria n.º 145/93 de 8 de fevereiro	Diferencial dos Programas ocupacionais	Humberto Manuel Costa Beneditos	518,00	517,76	460,80	56,96	0,00	
040802	Portaria n.º 145/93 de 8 de fevereiro	Diferencial dos Programas ocupacionais	Carla Patrícia Fior Soares	0,00	0,00	45,87	-45,87	0,00	
040802	Portaria n.º 145/93 de 8 de fevereiro	Diferencial dos Programas ocupacionais	Carla Patrícia Fior Soares	593,14	593,14	527,89	65,25	0,00	
040802	Portaria n.º 145/93 de 8 de fevereiro	Diferencial dos Programas ocupacionais	Teresa de Jesus Anatal Vieira	0,00	0,00	68,76	-68,76	0,00	
040802	Portaria n.º 145/93 de 8 de fevereiro	Diferencial dos Programas ocupacionais	Teresa de Jesus Anatal Vieira	864,11	864,11	769,06	95,05	0,00	
040802	Portaria n.º 145/93 de 8 de fevereiro	Diferencial dos Programas ocupacionais	Mário Nelson Pereira Mouras	0,00	0,00	92,16	-92,16	0,00	
040802	Portaria n.º 145/93 de 8 de fevereiro	Diferencial dos Programas ocupacionais	Mário Nelson Pereira Mouras	1 524,28	1 524,28	1 395,69	128,59	0,00	
040802	Portaria n.º 145/93 de 8 de fevereiro	Diferencial dos Programas ocupacionais	Paulo Messias Pereira Tavares	0,00	0,00	72,92	-72,92	0,00	
040802	Portaria n.º 145/93 de 8 de fevereiro	Diferencial dos Programas ocupacionais	Paulo Messias Pereira Tavares	1 485,13	1 489,17	1 379,99	109,18	0,00	
040802	Lei n.º 75/2013, de 12 de setembro	Exatras socurs desfavoradas	Farmacia Borges da Ponte	30,00	28,90	28,90	0,00	0,00	
040802	Lei n.º 75/2013, de 12 de setembro	Exatras socurs desfavoradas	Apothética C/ons Clinico e Hospitalar, Lda	112,00	109,20	109,20	0,00	0,00	

Transferências de Despesa

Ano: 2022



Página 4/9

Tipo de despesa	Disposições Legais	Finalidade	Entidade beneficiária	Despesas Orçamentadas	Despesas Autorizadas	Despesa Pagas	Despesas autorizadas e não pagas	Resolução de transferência/ subsídios	Observações
040802	Lei n.º 75/2013, de 12 de setembro	Extratos sociais desfavoráveis	Alberto Ocultiza, S.A	1 338,00	1 300,65	1 113,45	187,20	187,20	
040802	Lei n.º 75/2013, de 12 de setembro	Extratos sociais desfavoráveis	Jacino Ferreira Correia & Filhos, Lda	1 700,00	165,07	165,07	0,00	0,00	
040802	Lei n.º 75/2013, de 12 de setembro	Extratos sociais desfavoráveis	Acuoptica - Sociedade Açucena de Óptica e Oufitecrista, Lda	309,00	300,00	300,00	0,00	0,00	
040802	Lei n.º 75/2013, de 12 de setembro	Extratos sociais desfavoráveis	Clinica Médica Dentária Espírito Santo, Lda	77,00	75,00	75,00	0,00	0,00	
040802	Lei n.º 75/2013, de 12 de setembro	Extratos sociais desfavoráveis	Oculta Mendonça - João Mendonça & Filhos, Lda	535,00	520,00	520,00	0,00	0,00	
040802	Lei n.º 75/2013, de 12 de setembro	Extratos sociais desfavoráveis	WIDEX ESPECIALISTAS EM AUDIÇÃO Reabilitação Auditiva Unip., Lda	154,00	150,00	150,00	0,00	0,00	
040802	Lei n.º 75/2013, de 12 de setembro	Extratos sociais desfavoráveis	AZOR DENTAL	62,00	60,00	60,00	0,00	0,00	
040802	Lei n.º 75/2013, de 12 de setembro	Extratos sociais desfavoráveis	Clinica Veterinária de Samana Unipessoal, Lda	168,00	163,46	163,46	0,00	0,00	
040802	Lei n.º 75/2013, de 12 de setembro	Extratos sociais desfavoráveis	Centro Médico Ribeirana - Judite Fernandes Rocha Blum	31,00	30,00	30,00	0,00	0,00	
TOTAL CORRENTE				96 699,00	92 027,72	89 953,14	2 074,58	2 074,58	
Subsídio									
040600	Lei n.º 110/2009, 16/09, Lei n.º 119/2009, 30/12 e Lei n.º 64-B/2011, 30/12	TSU Programas Ocupacionais	ISSA - Instituto da Segurança Social das Açores IRRRA	50 330,00	50 375,97	50 375,97	0,00	0,00	
040701	Alínea v) do n.º 1 do artigo 16.º do anexo I da Lei n.º 75/2013, de 12 de setembro	Apoio ao Desporto	Clube Desportivo de Rabo de Peixe	3 000,00	5 300,00	5 300,00	0,00	0,00	
040701	Alínea v) do n.º 1 do artigo 16.º do anexo I da Lei n.º 75/2013, de 12 de setembro	Apoio ao Desporto	Grupo Desportivo Comercial	360,00	360,00	360,00	0,00	0,00	
040701	Alínea v) do n.º 1 do artigo 16.º do anexo I da Lei n.º 75/2013, de 12 de setembro	Apoio a outras instituições	Helder Manuel Tavares Pimentel	250,00	250,00	250,00	0,00	0,00	
040701	Alínea v) do n.º 1 do artigo 16.º do anexo I da Lei n.º 75/2013, de 12 de setembro	Apoio a outras instituições	Clube Naval de Rabo de Peixe	150,00	190,00	150,00	0,00	0,00	
040701	Alínea v) do n.º 1 do artigo 16.º do anexo I da Lei n.º 75/2013, de 12 de setembro	Apoio a outras instituições	Sociedade Filarmónica Progresso do Norte	3 000,00	3 000,00	1 500,00	1 500,00	1 500,00	
040701	Alínea v) do n.º 1 do artigo 16.º do anexo I da Lei n.º 75/2013, de 12 de setembro	Apoio a outras instituições	Associação II Bombeiros V Ribeira Grande	300,00	300,00	300,00	0,00	0,00	

Transferências de Despesa

Ano: 2022

Página 57



Tijº de despesa	Disposições Legais	Finalidade	Entidade Beneficiária	Despesas Orçamentadas	Despesas Autorizadas	Despesa Pagas	Despesas autorizadas e não pagas	Diferencial de transferências substanciais	Observações
040701	Alínea v) do n.º 1 do artigo 16.º do anexo I da Lei n.º 75/2013, de 12 de setembro	Apoio a outras instituições	Sociedade Filarmónica Lira do Norte	1 500,00	1 500,00	1 500,00	0,00	0,00	
040701	Alínea v) do n.º 1 do artigo 16.º do anexo I da Lei n.º 75/2013, de 12 de setembro	Apoio a outras instituições	Fábrica de Igreja Paroquia da Freguesia de Rabo de Peixe	2 040,00	2 070,00	2 050,00	0,00	0,00	
040701	Alínea v) do n.º 1 do artigo 16.º do anexo I da Lei n.º 75/2013, de 12 de setembro	Apoio a outras instituições	VIDAÇOR - Associação Desenvolvimento Comunitário	560,00	560,00	560,00	0,00	0,00	
040701	Alínea vi) do n.º 1 do artigo 16.º do anexo I da Lei n.º 75/2013, de 12 de setembro	Apoio a outras instituições	Associação de Promoção de Publicações em Risco	61,62	61,62	61,62	0,00	0,00	
040701	Alínea vi) do n.º 1 do artigo 16.º do anexo I da Lei n.º 75/2013, de 12 de setembro	Apoio a outras instituições	Escola Secundária da Ribeira Grande	300,00	300,00	300,00	0,00	0,00	
040701	Alínea vi) do n.º 1 do artigo 16.º do anexo I da Lei n.º 75/2013, de 12 de setembro	Apoio a outras instituições	ABAE - Associação Bandeira Azul da Europa	-1 319,62	160,00	160,00	0,00	0,00	
040802	Portaria n.º 145/93 de 8 de fevereiro	Diferencial dos Programas ocupacionais	Antonio Sousa da Luz Andrade	0,00	0,00	169,20	-169,20	0,00	
040802	Portaria n.º 145/93 de 8 de fevereiro	Diferencial dos Programas ocupacionais	Antonio Sousa da Luz Andrade	1 880,00	1 879,90	1 673,10	206,80	0,00	
040802	Portaria n.º 145/93 de 8 de fevereiro	Diferencial dos Programas ocupacionais	Juão Manuel da Silva Raposo	139,00	138,96	123,67	15,29	0,00	
040802	Portaria n.º 145/93 de 8 de fevereiro	Diferencial dos Programas ocupacionais	Antonio Carlos Mataro Viveros	0,00	0,00	94,78	-94,78	0,00	
040802	Portaria n.º 145/93 de 8 de fevereiro	Diferencial dos Programas ocupacionais	Antonio Carlos Mataro Viveros	1 558,41	1 558,41	1 426,07	132,34	0,00	
040802	Portaria n.º 145/93 de 8 de fevereiro	Diferencial dos Programas ocupacionais	Adelino Mestras Carreiro Fundado	139,13	139,13	123,83	15,30	0,00	
040802	Portaria n.º 145/93 de 8 de fevereiro	Diferencial dos Programas ocupacionais	Jose Fernandes Taxares Bemvuldes	0,00	0,00	3,00	-3,00	0,00	
040802	Portaria n.º 145/93 de 8 de fevereiro	Diferencial dos Programas ocupacionais	Jose Fernandes Taxares Bemvuldes	3,00	3,00	0,00	3,00	0,00	
040802	Portaria n.º 145/93 de 8 de fevereiro	Diferencial dos Programas ocupacionais	Luis Vieira da Costa	144,00	143,93	128,10	15,83	0,00	
040802	Portaria n.º 145/93 de 8 de fevereiro	Diferencial dos Programas ocupacionais	Agustinho Sebastião Medeiros Andrade	139,13	139,13	123,83	14,30	0,00	
040802	Portaria n.º 145/93 de 8 de fevereiro	Diferencial dos Programas ocupacionais	Vitor Paulo Amaral Dias	0,00	0,00	47,33	-47,33	0,00	
040802	Portaria n.º 145/93 de 8 de fevereiro	Diferencial dos Programas ocupacionais	Vitor Paulo Amaral Dias	163,48	163,48	116,15	47,33	0,00	
040802	Portaria n.º 145/93 de 8 de fevereiro	Diferencial dos Programas ocupacionais	Jorge Miguel Boelcho Costa	0,00	0,00	44,55	-44,55	0,00	

[Handwritten signature]

[Handwritten signature]

Freguesia de Rabo de Peixe

Transferências de Despesa

Ano: 2022

Página: 67



Tipo de despesa	Dispositivos Legais	Finalidade	Entidade Beneficiária	Despesas Orçamentadas	Despesas Autorizadas	Despesa Pagas	Despesas autorizadas e não pagas	Resolução de transferência/ subsídios	Observações
040802	Portaria n.º 145/93 de 8 de fevereiro	Diferencial dos Programas ocupacionais	Jorge Miguel B Coelho Costa	306,000	305,799	358,234	-47,55	3,000	
040802	Portaria n.º 145/93 de 8 de fevereiro	Diferencial dos Programas ocupacionais	Dina Patricia Andrade Amaral Gouveia	0,000	0,000	157,82	-157,82	0,000	
040802	Portaria n.º 145/93 de 8 de fevereiro	Diferencial dos Programas ocupacionais	Dina Patricia Andrade Amaral Gouveia	1.244,31	1.244,31	1.086,49	157,82	0,000	
040802	Portaria n.º 145/93 de 8 de fevereiro	Diferencial dos Programas ocupacionais	Samuel Arruda Andrade	2.210,00	2.209,888	2.209,888	0,000	0,000	
040802	Portaria n.º 145/93 de 8 de fevereiro	Diferencial dos Programas ocupacionais	Erica Rezende Moniz	2.210,00	2.209,888	2.209,888	0,000	0,000	
040802	Portaria n.º 145/93 de 8 de fevereiro	Diferencial dos Programas ocupacionais	Antonio Martins Vieira de Melo	0,000	0,000	184,98	-184,98	0,000	
040802	Portaria n.º 145/93 de 8 de fevereiro	Diferencial dos Programas ocupacionais	Antonio Martins Vieira de Melo	1.850,00	1.849,98	1.640,50	209,48	0,000	
040802	Portaria n.º 145/93 de 8 de fevereiro	Diferencial dos Programas ocupacionais	Antonio Manuel Gomes Andrade	0,000	0,000	186,97	-186,97	0,000	
040802	Portaria n.º 145/93 de 8 de fevereiro	Diferencial dos Programas ocupacionais	Antonio Manuel Gomes Andrade	1.879,19	1.879,19	1.672,47	206,72	0,000	
040802	Portaria n.º 145/93 de 8 de fevereiro	Diferencial dos Programas ocupacionais	Manuel Luis Teixeira Ledo	0,000	0,000	88,17	-88,17	0,000	
040802	Portaria n.º 145/93 de 8 de fevereiro	Diferencial dos Programas ocupacionais	Manuel Luis Teixeira Ledo	802,90	801,69	713,52	88,17	0,000	
040802	Portaria n.º 145/93 de 8 de fevereiro	Diferencial dos Programas ocupacionais	Higino Henrique Cabral de Medeiros	0,000	0,000	177,78	-177,78	0,000	
040802	Portaria n.º 145/93 de 8 de fevereiro	Diferencial dos Programas ocupacionais	Higino Henrique Cabral de Medeiros	1.787,18	1.787,18	1.590,62	196,56	0,000	
040802	Portaria n.º 145/93 de 8 de fevereiro	Diferencial dos Programas ocupacionais	José Antonio Travassos Costa	0,000	0,000	193,02	-193,02	0,000	
040802	Portaria n.º 145/93 de 8 de fevereiro	Diferencial dos Programas ocupacionais	José Antonio Travassos Costa	1.827,11	1.827,11	1.614,70	212,41	0,000	
040802	Portaria n.º 145/93 de 8 de fevereiro	Diferencial dos Programas ocupacionais	Sueli Cristina	0,000	0,000	88,90	-88,90	0,000	
040802	Portaria n.º 145/93 de 8 de fevereiro	Diferencial dos Programas ocupacionais	Sueli Cristina	970,00	969,84	863,16	106,68	0,000	
040802	Portaria n.º 145/93 de 8 de fevereiro	Diferencial dos Programas ocupacionais	Messias Simão Vieira	0,000	0,000	40,09	-40,09	0,000	
040802	Portaria n.º 145/93 de 8 de fevereiro	Diferencial dos Programas ocupacionais	Messias Simão Vieira	518,40	518,40	461,37	57,03	0,000	
040802	Portaria n.º 145/93 de 8 de fevereiro	Diferencial dos Programas ocupacionais	Humberto Manuel Costa Benevides	0,000	0,000	39,16	-39,16	0,000	
040802	Portaria n.º 145/93 de 8 de fevereiro	Diferencial dos Programas ocupacionais	Humberto Manuel Costa Benevides	518,40	517,76	460,80	56,96	0,000	

Produto licenciado a: Freguesia de Rabo de Peixe

Freguesia de Rabo de Peixe

Transferências de Despesa

Ano: 2022

Plano 717

Tipo de despesa	Dispositivos Legais	Finalidade	Entidade beneficiária	Despesas Orçamentadas	Despesas Autorizadas	Despesa Pagas	Despesas autorizadas e não pagas	Devolução de transferências/ subsídios	Observações
040802	Portaria n.º 145/93 de 8 de fevereiro	Diferencial dos Programas ocupacionais	Caia Patricia Flor Soares	0,00	0,00	45,87	-45,87	0,00	
040802	Portaria n.º 145/93 de 8 de fevereiro	Diferencial dos Programas ocupacionais	Caia Patricia Flor Soares	599,14	593,14	527,89	65,25	0,00	
040802	Portaria n.º 145/93 de 8 de fevereiro	Diferencial dos Programas ocupacionais	Teresa de Jesus Amaral Vieira	0,00	0,00	68,76	-68,76	0,00	
040802	Portaria n.º 145/93 de 8 de fevereiro	Diferencial dos Programas ocupacionais	Teresa de Jesus Amaral Vieira	864,11	864,11	769,06	95,05	0,00	
040802	Portaria n.º 145/93 de 8 de fevereiro	Diferencial dos Programas ocupacionais	Mário Nelson Pereira Morais	0,00	0,00	92,16	-92,16	0,00	
040802	Portaria n.º 145/93 de 8 de fevereiro	Diferencial dos Programas ocupacionais	Mário Nelson Pereira Morais	1.524,28	1.524,28	1.395,69	128,59	0,00	
040802	Portaria n.º 145/93 de 8 de fevereiro	Diferencial dos Programas ocupacionais	Paulo Messias Pereira Tavares	0,00	0,00	72,92	-72,92	0,00	
040802	Portaria n.º 145/93 de 8 de fevereiro	Diferencial dos Programas ocupacionais	Paulo Messias Pereira Tavares	1.485,13	1.489,37	1.379,99	109,38	0,00	
040802	Lei n.º 75/2013, de 12 de setembro	Extratos sociais desfavoráveis	Farmácia Roges da Ponte	30,00	28,90	28,90	0,00	0,00	
040802	Lei n.º 75/2013, de 12 de setembro	Extratos sociais desfavoráveis	AgonMédica Cuns Clínico e Hospital, Lda	112,00	109,20	109,20	0,00	0,00	
040802	Lei n.º 75/2013, de 12 de setembro	Extratos sociais desfavoráveis	Alberto Ocultava, S. A.	1.318,00	1.300,65	1.113,45	187,20	187,20	
040802	Lei n.º 75/2013, de 12 de setembro	Extratos sociais desfavoráveis	Jacinto Ferreira Correa & Filhos, Lda	170,00	165,07	165,07	0,00	0,00	
040802	Lei n.º 75/2013, de 12 de setembro	Extratos sociais desfavoráveis	Acronoptica - Sociedade Agronoma de Optica e Oculistica, Lda	309,00	300,00	300,00	0,00	0,00	
040802	Lei n.º 75/2013, de 12 de setembro	Extratos sociais desfavoráveis	Clinica Médica Dentaria Espirito Santo, Lda	77,00	75,00	75,00	0,00	0,00	
040802	Lei n.º 75/2013, de 12 de setembro	Extratos sociais desfavoráveis	Ocultaia Mendonça - João Mendonça & Filhos, Lda	535,00	530,00	520,00	0,00	0,00	
040802	Lei n.º 75/2013, de 12 de setembro	Extratos sociais desfavoráveis	WIDEX ESPECIALISTAS EM AUDIÇÃO Reabilitação Auditiva Ump, Lda	154,00	150,00	150,00	0,00	0,00	
040802	Lei n.º 75/2013, de 12 de setembro	Extratos sociais desfavoráveis	AZOR DENTAL	62,00	60,00	60,00	0,00	0,00	
040802	Lei n.º 75/2013, de 12 de setembro	Extratos sociais desfavoráveis	Clinica Veterinaria de Santana Impressoal, Lda	168,00	163,46	163,46	0,00	0,00	
040802	Lei n.º 75/2013, de 12 de setembro	Extratos sociais desfavoráveis	Centro Médico Ribersana - Judice Farmacia Rocha Riim	31,00	30,00	30,00	0,00	0,00	
TOTAL SUB IDMO				98 699,90	92 027,72	89 953,14	2 874,38	1 696,39	

Freguesia de Rabo de Peixe

Transferências de Receita

Ano: 2022

Página 1/2



Tipo de receita	Disposições Legais	Finalidade	Entidade financiadora	Receita Prevista	Receita Recebida	Receita prevista e não recebida	Devolução de transferências/ajustes devidos	Observações
CORRENTE								
060101	Artigo 36º da Lei n.º 73/2013, de 3 de setembro	Financiamento das Freguesias	Direção Regional da Cooperação com o Poder Local	110 078,00	110 078,00			
060101	Número 8 do Artigo 38º da Lei n.º 73/2013, de 3 de setembro	Artigo 38º n.º 8 da Lei 73/2013	Direção Regional da Cooperação com o Poder Local	19 600,00	19 600,00			
060304	Artigo 27º da Lei n.º 169/99, de 18 de setembro	Compensação Novo tempo	Direção Regional da Cooperação com o Poder Local	9 000,00	9 000,00	0,18		
060401	Alínea d) e e) do artigo 90º do Estatuto PA RAA	Limpeza de Ribeiras, terrenos sólidos, e operações biodiversidade	Direção Regional do Ambiente	7 500,00	7 500,00			
060401	Alínea d) e e) do artigo 90º do Estatuto PA RAA	Limpeza de bermas de vauz públicas da Vila de Rabo de Peixe	Secretaria Regional do Turismo, Mobilidade e Infraestruturas	20 170,00	20 170,00			
060502	Artigo 132º do anexo I da Lei n.º 73/2013, de 12 de setembro	Higiene, limpeza e cons. de muros, passeios, merendinos, espaços verdes	Município da Ribeira Grande	172 267,00	172 454,40	-187,40		
TOTAL CORRENTE				339 535,00	339 412,40	-122,60		
CAPITAL								
100307	GAL	Ações de sensibilização e formação para a limpeza do espaço público	IFAP-Instituto de Financiamento da Agricultura e Pesca, IP	23 210,00	11 029,54	11 029,46		
100307	GAL	Fornar para a pesca	IFAP-Instituto de Financiamento da Agricultura e Pesca, IP	11 100,00	5 692,20	5 694,71		
100307	GAL	Rabo de Peixe - verde e azul	IFAP-Instituto de Financiamento da Agricultura e Pesca, IP	150 000,00	75 000,00	75 000,00		
100401	n.º 4 do artigo 11º do DLR n.º 6/2002/A de 11 de março	Conservação e beneficiação em Habitações Degradadas	Direção Regional da Habitação	41 000,00	22 244,60	19 235,17		
100401	DLR n.º 3/2002/A, de 8 de agosto	Conservação da Sede	Direção Regional da Cooperação com o Poder Local	11 021,00	2 048,00	9 573,00		
100502	Artigo 132º do anexo I da Lei n.º 73/2013, de 12 de setembro	Manutenção Gestão Equipamentos e apoio e promoção coesão Inter-estrutural	Município da Ribeira Grande	11 500,00	11 500,00			
100502	Artigo 132º do anexo I da Lei n.º 73/2013, de 12 de setembro	SMART PARK - 2ª fase	Município da Ribeira Grande	75 000,00	75 000,00			
100502	Artigo 132º do anexo I da Lei n.º 73/2013, de 12 de setembro	Requalificação Acesso Praia de Santana	Município da Ribeira Grande	40 000,00	40 000,00			
100502	Artigo 132º do anexo I da Lei n.º 73/2013, de 12 de setembro	Requalificação Campo de Jogos das Quinas do Mar	Município da Ribeira Grande	20 000,00	20 000,00			
TOTAL CAPITAL				364 300,00	363 184,54	-1 115,46		
SUBSIDIO								

Produto licenciado a Freguesia de Rabo de Peixe



Transferências de Receita

Tipo de receita	Disposições Legais	Finalidade	Entidade financiadora	Receita Prevista	Receita Recebida	Receita prevista e não recebida	Devolução de transferências sob as suas ocorridas	Observações
000101	Artigo 36.º da Lei n.º 73/21.13. de 3 de setembro	Financiamento das Freguesias	Direção Regional da Cooperação com o Poder Local	110.078,00	110.078,00			
000101	Numero 8 do Artigo 38.º da Lei n.º 73/2013, de 3 de setembro	Artigo 38.º n.º 8 da Lei 73/2013	Direção Regional da Cooperação com o Poder Local	19.600,00	19.600,00			
000101	Artigo 27.º da Lei n.º 169/94, de 18 de setembro	Compensação Alieu tempo	Direção Regional da Cooperação com o Poder Local	9.000,00	9.000,00	0,18		
000401	Alínea d) e e) do artigo 90.º do Estatuto P.A. RAA	Limpeza de bormas de vias publicas da Vila de Rabo de Peixe	Direção Regional do Ambiente	7.500,00	7.500,00			
000401	Alíneas d) e e) do artigo 90.º do Estatuto P.A. RAA	Limpeza de bormas de vias publicas da Vila de Rabo de Peixe	Secretaria Regional do Turismo, Abilidade e Infraestruturas	20.170,00	20.170,00			
000102	Artigo 132.º do anexo I da Lei n.º 75/2013, de 12 de setembro	Higiene, limpeza e cons. de muros, passeios, merendinos, cajuças verdes	Município da Ribeira Grande	172.207,00	172.854,00	-187,40		
TOTAL SUBSÍDIO				339.326,00	339.411,33	-187,22		
100107	GAL	Acções de sensibilização e formação para a limpeza do espaço publico	IFAP-Instituto de Financiamento da Agricultura e Pescas, IP	23.219,00	11.029,54	11.029,46		
100107	GAL	Formas para a pesca	IFAP-Instituto de Financiamento da Agricultura e Pescas, IP	11.389,00	9.094,29	5.044,71		
100107	GAL	Rabo de Peixe - verde e azul	IFAP-Instituto de Financiamento da Agricultura e Pescas, IP	150.000,00	75.000,00	75.000,00		
100401	n.º 4 do artigo 11.º do D.L.R. n.º 0/2002/A de 11 de março	Conservação, reparação e beneficiação em Habitações Degradadas	Direção Regional da Habitação	41.000,00	22.214,63	19.235,37		
100401	D.L.R. n.º 32/2002/A, de 8 de agosto	Conservação da Sede	Direção Regional da Cooperação com o Poder Local	11.021,00	2.048,00	9.573,00		
100502	Artigo 132.º do anexo I da Lei n.º 75/2013, de 12 de setembro	Manutenção Creado Equipamentos e apoio e promoção cecatu Intergeracional	Município da Ribeira Grande	11.500,00	11.500,00			
100502	Artigo 132.º do anexo I da Lei n.º 75/2013, de 12 de setembro	SAAKT PARK - 2ª fase	Município da Ribeira Grande	75.000,00	75.000,00			
100502	Artigo 132.º do anexo I da Lei n.º 75/2013, de 12 de setembro	Requalificação Acesso Praia de Santana Quinas do Mar	Município da Ribeira Grande	40.000,00	40.000,00			
100502	Artigo 135.º do anexo I da Lei n.º 75/2013, de 12 de setembro	Requalificação Campo de Jogos das Quinas do Mar	Município da Ribeira Grande	20.000,00	20.000,00			
TOTAL SUBSÍDIO				364.209,00	363.316,46	121.312,94		

[Handwritten signature]



Nome: FREGUESIA DE RABO DE PEIXE

País da Entidade: Portugal

Tipo de Identificação: NIF/NIPC

Nº de Identificação: 512073589

Legal Entity Identifier (LEI):

Sem responsabilidades registadas na Central de Responsabilidades de Crédito do Banco de Portugal na data indicada no cabeçalho.

Fim de relatório

A informação prestada, extraída da Central de Responsabilidades de Crédito (CRC) no momento em que a consulta foi efetuada, é da responsabilidade das entidades que a tenham transmitido, cabendo exclusivamente a estas proceder à sua alteração ou retificação (Artigo 2º, n.º 4, do Decreto-Lei n.º 204/2008, de 14 de outubro).

Os dados contidos na CRC encontram-se cobertos pelo sigilo bancário. O Banco de Portugal apenas está habilitado a facultar o acesso e a utilização destes dados ao respetivo titular, bem como nas situações e para as finalidades expressamente previstas na lei.



Nome: FREGUESIA DE RABO DE PEIXE

Pais da Entidade: Portugal

Tipo de Identificação: NIF/NIPC

Nº de Identificação: 512073589

Legal Entity Identifier (LEI):

Sem responsabilidades registadas na Central de Responsabilidades de Crédito do Banco de Portugal na data indicada no cabeçalho.

Fim de relatório

A informação prestada, extraída da Central de Responsabilidades de Crédito (CRC) no momento em que a consulta foi efetuada, é da responsabilidade das entidades que a tenham transmitido, cabendo exclusivamente a estas proceder à sua alteração ou retificação (Artigo 2º, n.º 4, do Decreto-Lei n.º 204/2008, de 14 de outubro).

Os dados contidos na CRC encontram-se cobertos pelo sigilo bancário. O Banco de Portugal apenas está habilitado a facultar o acesso e a utilização destes dados ao respetivo titular, bem como nas situações e para as finalidades expressamente previstas na lei.



Caracterização da Entidade

1. IDENTIFICAÇÃO

Designação: Freguesia da Vila de Rabo de Peixe
 NIPC: 512073589
 Natureza: Autarquia Local
 Endereço Postal: Rua do Rosário, nº 29
 Telefone/Fax: 296491266
 Endereço correio eletrónico: geral@f-raboixe.pt

Tem serviços de natureza consultiva e/ou serviços de fiscalização? Sim Não
 Organograma: Sim Não

2. LEGISLAÇÃO

Regime Financeiro: Regime simplificado do SNC-AP
 Regime Jurídico: Lei 756/2013 d e 12 de setembro

3. PARTICIPAÇÕES DA ENTIDADE

Sim Não

Serviços Municipalizados:	<input type="checkbox"/>	<input checked="" type="checkbox"/>
Serviços Intermunicipalizados:	<input type="checkbox"/>	<input checked="" type="checkbox"/>
Entidades Intermunicipais:	<input type="checkbox"/>	<input checked="" type="checkbox"/>
Entidades Associativas Municipais:	<input type="checkbox"/>	<input checked="" type="checkbox"/>
Empresas Locais:	<input type="checkbox"/>	<input checked="" type="checkbox"/>
Empresas Participadas:	<input type="checkbox"/>	<input checked="" type="checkbox"/>
Cooperativas:	<input type="checkbox"/>	<input checked="" type="checkbox"/>
Fundações:	<input type="checkbox"/>	<input checked="" type="checkbox"/>
Entidades de outra natureza:	<input type="checkbox"/>	<input checked="" type="checkbox"/>

4. DESCRIÇÃO SUMÁRIA DAS ATIVIDADES

Actividades desenvolvidas no âmbito da Lei, com vista à prossecução dos interesses próprios da população residente na respectiva circunscrição administrativa.

5. COMPOSIÇÃO DO ORGÃO EXECUTIVO

5.1. IDENTIFICAÇÃO DOS MEMBROS DO ORGÃO EXECUTIVO/CONSELHO DE ADMINISTRAÇÃO

Presidente	Jaime Luis Melo Vieira	01/01/2022	31/12/2022	Rua dos Emigrantes, 14 - 9600-171 Rabo de Peixe
Secretária	Marta Florinda Estrela Miguel	01/01/2022	31/12/2022	Rua São João, 70 - 9600-095 Rabo de Peixe
Tesoureira	Anália da Conceição Tavares Sousa	01/01/2022	31/12/2022	Rua Infante D. Henrique, 32 - 9600-130 Rabo de Peixe
Vogal	Sara Maria Caires Cordeiro	01/01/2022	31/12/2022	Canada da Lapinha, nº18
Vogal	Marco Aurelio Melo Andrade	07/12/2022	31/12/2022	Rua de Belem, 62



Caracterização da Entidade

5.2. NÚMERO DE VEREADORES

Em regime permanência:

A meio tempo:

Restantes vereadores:

5.3. NÚMERO DE ELEITORES

Até 10 000

Mais de 10.000 e menos de 40 000

Igual ou superior a 40 000

6. ORGANIZAÇÃO CONTABILÍSTICA

Aplicação SNC-AP, desenvolvida pela NucleoData - Soluções Autárquicas.

7. OUTRA INFORMAÇÃO

7.1. AÇÕES DE FISCALIZAÇÃO(últimos 5 anos)

Entidade :

Data da ação:

Período abrangido:

Identificação da ação:

7.2. APROVAÇÃO DOS DOCUMENTOS

Data de Aprovação

Orgão Executivo

Orgão Deliberativo

Norma de Controlo Interno e eventuais alterações

Regulamentos

Plano de Prevenção dos Riscos de Gestão e eventuais alterações

Relatório de Avaliação da Execução do Plano de Prevenção dos Riscos de Gestão

7.3. INSCRIÇÃO DO SALDO DA GERÊNCIA DO ANO ANTERIOR

Data de Aprovação

Orgão Executivo

Orgão Deliberativo

Revisão Orçamental

08/04/2022

12/04/2022

Alteração Orçamental (n.º 6, do art.º 40º RFALEI)

7.4. INFORMAÇÃO RELATIVA À CONSOLIDAÇÃO DE CONTAS

Identificação das entidades que compõem o Grupo Público



Caracterização da Entidade

7.5. DESCENTRALIZAÇÃO ADMINISTRATIVA	Sim	Não
Transferência de competências de órgãos do Estado para órgãos das autarquias locais	<input type="checkbox"/>	<input checked="" type="checkbox"/>
Transferência de competências de órgãos do Estado para órgãos das entidades	<input type="checkbox"/>	<input checked="" type="checkbox"/>
7.6. DELEGAÇÃO DE COMPETÊNCIAS	Sim	Não
Dos órgãos do município nos órgãos das freguesias	<input type="checkbox"/>	<input checked="" type="checkbox"/>
Dos órgãos do município nos órgãos das entidades intermunicipais	<input type="checkbox"/>	<input checked="" type="checkbox"/>
7.7. INFORMAÇÃO RELATIVA A PESSOAL	Sim	Não
Na eventualidade da existência de limites legais, em matéria de pessoal, indicar se os mesmos foram observados	<input type="checkbox"/>	<input checked="" type="checkbox"/>
N.º de trabalhadores a 31 de dezembro		
7.8. PRAZO MÉDIO DE PAGAMENTO	Início do exercício 30,00	Fim do exercício 30,00
7.9. A PREENCHER, NO CASO DE SE TRATAR DE UMA ENTIDADE DE NATUREZA ASSOCIATIVA		
Data da constituição		
Entidades associadas existentes no fim do exercício		
Informação sobre a existência de atividade/movimentos financeiros na gerência		
7.10. CONCESSÕES DE SERVIÇOS PÚBLICOS/OBRAS PÚBLICAS	Sim	Não
Concessionário		
Objeto da concessão		
Data de celebração do contrato		
Período da concessão		
Natureza da concessão		
7.11. MECANISMOS DE RECUPERAÇÃO FINANCEIRA E OUTROS PROGRAMAS DE REGULARIZAÇÃO DE DÍVIDAS A FORNECEDORES	Sim	Não
<input type="checkbox"/>	<input type="checkbox"/>	

Delegação de competências do município

Estado responsável pela execução de competências de competência da comunidade	Delegação de competências				Município														
	Lei	Instituição Jurídica	Data de criação	Período de vigência	Freguesia				Lote 40										
					Identificação do bem	Cota PC/M	Aut N	Matr N	Provisão apel N	Classificação	Cota PC/M	Identificação do bem	Identificação (Cota PC/M)	Aut N	Matr N	Provisão apel N	Encargos (Cota PC/M)		

(Processado por computador)

Freguesia de Rabo de Peixe

Demonstração de Desempenho Orçamental

Ano: 2022



2021

RUBRICA	RECEBIMENTOS	FONTES DE FINANCIAMENTO							TOTAL	2021
		RECEITAS PRÓPRIAS	RECEITAS GERAIS	FINANC. UE	EMPR.	FUNDOS ALHEIOS	TOTAL			
	Saldo de gerência anterior								4 420,76	4 549,27
	Operações orçamentais								4 420,76	4 329,07
	Devolução do saldo oper orçamentais									
	Recebimento do saldo devolvido por terceiras entidades									
	Operações de tesouraria							0,00	0,00	220,20
	Receta corrente									
R1	Receta fiscal	12 443,03	0,00	0,00	0,00	0,00	0,00	0,00	12 443,03	13 038,26
R1.1	Impostos diretos	12 443,03	0,00	0,00	0,00	0,00	0,00	0,00	12 443,03	13 038,26
R1.2	Impostos indiretos	0,00	0,00	0,00	0,00	0,00	0,00	0,00	0,00	0,00
R2	Contribuições para sistemas de proteção social e subsistemas de saúde	0,00	0,00	0,00	0,00	0,00	0,00	0,00	0,00	0,00
R3	Taxas, multas e outras penalidades	1 254,72	0,00	0,00	0,00	0,00	0,00	0,00	1 254,72	436,20
R4	Rendimentos de propriedade	0,00	0,00	0,00	0,00	0,00	0,00	0,00	0,00	0,00
R5	Transferências e subsídios correntes	339 411,22	0,00	0,00	0,00	0,00	0,00	0,00	339 411,22	241 103,44
R5.1	Transferências correntes	339 411,22	0,00	0,00	0,00	0,00	0,00	0,00	339 411,22	241 103,44
R5.1.1	Administrações públicas	339 411,22	0,00	0,00	0,00	0,00	0,00	0,00	339 411,22	241 103,44
R5.1.1.1	Administração central-Estado	139 286,82	0,00	0,00	0,00	0,00	0,00	0,00	139 286,82	122 507,04
R5.1.1.2	Administração central-Outras entidades	0,00	0,00	0,00	0,00	0,00	0,00	0,00	0,00	0,00
R5.1.1.3	Segurança social	0,00	0,00	0,00	0,00	0,00	0,00	0,00	0,00	0,00
R5.1.1.4	Administração regional	27 670,00	0,00	0,00	0,00	0,00	0,00	0,00	27 670,00	24 822,00
R5.1.1.5	Administração local	172 454,40	0,00	0,00	0,00	0,00	0,00	0,00	172 454,40	93 774,40
R5.1.2	Exterior-UE	0,00	0,00	0,00	0,00	0,00	0,00	0,00	0,00	0,00
R5.1.3	Outras	0,00	0,00	0,00	0,00	0,00	0,00	0,00	0,00	0,00
R5.2	Subsídios correntes	0,00	0,00	0,00	0,00	0,00	0,00	0,00	0,00	0,00
R6	Venda de bens e serviços	3 690,00	0,00	0,00	0,00	0,00	0,00	0,00	3 690,00	3 640,00
R7	Outras receitas correntes	6 921,74	0,00	0,00	0,00	0,00	0,00	0,00	6 921,74	4 730,00
	Total da Receta corrente	363 720,71	0,00	0,00	0,00	0,00	0,00	0,00	363 720,71	262 947,90

Freguesia de Rabo de Peixe

Demonstração de Desempenho Orçamental

Ano: 2022

2021

RUBRICA	RECEBIMENTOS	FONTES DE FINANCIAMENTO						TOTAL	2021
		RECEITAS PRÓPRIAS	RECEITAS GERAIS	FINANC. UE	EMPR.	RENDOS ALHEIOS			
R8	<u>Receita de capital</u> Venda de bens de investimento	26 080,00	0,00	0,00	0,00	0,00	26 080,00	14 660,00	
R9	Transferências e subsídios de capital	263 116,46	0,00	0,00	0,00	0,00	263 116,46	103 257,08	
R9 1	Transferências de capital	263 116,46	0,00	0,00	0,00	0,00	263 116,46	103 257,08	
R9 1 1	Administrações públicas	263 116,46	0,00	0,00	0,00	0,00	263 116,46	103 257,08	
R9.1.1.1	Administração central-Estado	92 323,83	0,00	0,00	0,00	0,00	92 323,83	0,00	
R9.1.1.2	Administração central-Outras entidades	0,00	0,00	0,00	0,00	0,00	0,00	0,00	
R9.1.1.3	Segurança social	0,00	0,00	0,00	0,00	0,00	0,00	0,00	
R9.1.1.4	Administração regional	24 292,63	0,00	0,00	0,00	0,00	24 292,63	92 757,08	
R9.1.1.5	Administração local	146 500,00	0,00	0,00	0,00	0,00	146 500,00	10 500,00	
R9.1.2	Exterior-UE	0,00	0,00	0,00	0,00	0,00	0,00	0,00	
R9.1.3	Outras	0,00	0,00	0,00	0,00	0,00	0,00	0,00	
R9.2	Subsídios de capital	0,00	0,00	0,00	0,00	0,00	0,00	0,00	
R10	Outras receitas de capital	0,00	0,00	0,00	0,00	0,00	0,00	0,00	
R11	Reposições não abutidas aos pagamentos	579,96	0,00	0,00	0,00	0,00	579,96	884,10	
	Total da Receita de capital	289 776,42	0,00	0,00	0,00	0,00	289 776,42	118 101,48	
	Receita Efetiva	653 497,13	0,00	0,00	0,00	0,00	653 497,13	381 049,38	
	Receita não efetiva								
R12	Receita com ativos financeiros	0,00	0,00	0,00	0,00	0,00	0,00	0,00	
R13	Receita com passivos financeiros	0,00	0,00	0,00	0,00	0,00	0,00	0,00	
	Total da Receita não efetiva	0,00	0,00	0,00	0,00	0,00	0,00	0,00	
	Soma	653 497,13	0,00	0,00	0,00	0,00	653 497,13	385 378,45	
	Operações de tesouraria							0,00	

Freguesia de Rabo de Peixe

Ano: 2022

Demonstração de Desempenho Orçamental

RUBRICA	PAGAMENTOS	FONTES DE FINANCIAMENTO						TOTAL	2021
		RECEITAS PRÓPRIAS	RECEITAS GERAIS	FINANC. UE	EMPR.	FUNDOS ALHEIOS			
	<u>Despesa corrente</u>								
D1	Despesas com o pessoal	60 781,37	0,00	0,00	0,00	0,00	60 781,37	0,00	
D1.1	Remunerações certas e permanentes	45 014,13	0,00	0,00	0,00	0,00	45 014,13	0,00	
D1.2	Abonos variáveis ou eventuais	2 160,46	0,00	0,00	0,00	0,00	2 160,46	0,00	
D1.3	Segurança social	13 606,78	0,00	0,00	0,00	0,00	13 606,78	0,00	
D2	Aquisição de bens e serviços	144 020,33	0,00	0,00	0,00	0,00	144 020,33	0,00	
D3	Juros e outros encargos	0,00	0,00	0,00	0,00	0,00	0,00	0,00	
D4	Transferências e subsídios correntes	89 953,14	0,00	0,00	0,00	0,00	89 953,14	0,00	
D4.1	Transferências correntes	89 953,14	0,00	0,00	0,00	0,00	89 953,14	0,00	
D4.1.1	Administrações públicas	50 375,97	0,00	0,00	0,00	0,00	50 375,97	0,00	
D4.1.1.1	Administração central-Estado	0,00	0,00	0,00	0,00	0,00	0,00	0,00	
D4.1.1.2	Administração central-Outras entidades	0,00	0,00	0,00	0,00	0,00	0,00	0,00	
D4.1.1.3	Segurança social	50 375,97	0,00	0,00	0,00	0,00	50 375,97	0,00	
D4.1.1.4	Administração regional	0,00	0,00	0,00	0,00	0,00	0,00	0,00	
D4.1.1.5	Administração local	0,00	0,00	0,00	0,00	0,00	0,00	0,00	
D4.1.2	Entidades do setor não lucrativo	12 491,62	0,00	0,00	0,00	0,00	12 491,62	0,00	
D4.1.3	Famílias	27 085,55	0,00	0,00	0,00	0,00	27 085,55	0,00	
D4.1.4	Outras	0,00	0,00	0,00	0,00	0,00	0,00	0,00	
D4.2	Subsídios correntes	0,00	0,00	0,00	0,00	0,00	0,00	0,00	
D5	Outras despesas correntes	3 092,48	0,00	0,00	0,00	0,00	3 092,48	0,00	
	Total da Despesa corrente	297 847,32	0,00	0,00	0,00	0,00	297 847,32	0,00	
	<u>Despesa de capital</u>								
D6	Aquisição de bens de capital	312 336,58	0,00	0,00	0,00	0,00	312 336,58	0,00	
D7	Transferências e subsídios de capital	0,00	0,00	0,00	0,00	0,00	0,00	0,00	
D7.1	Transferências de capital	0,00	0,00	0,00	0,00	0,00	0,00	0,00	
D7.1.1	Administrações públicas	0,00	0,00	0,00	0,00	0,00	0,00	0,00	

Freguesia de Rabo de Peixe

Demonstração de Desempenho Orçamental

Ano: 2022

2021

RUBRICA	PAGAMENTOS	FONTES DE FINANCIAMENTO						TOTAL	
		RECEITAS PRÓPRIAS	RECEITAS GERAIS	FINANC. UE	EMPR.	FUNDOS ALHEIOS	TOTAL		
D7.1.1.1	Administração central-Estado	0,00	0,00	0,00	0,00	0,00	0,00	0,00	0,00
D7.1.1.2	Administração central-Outras entidades	0,00	0,00	0,00	0,00	0,00	0,00	0,00	0,00
D7.1.1.3	Segurança social	0,00	0,00	0,00	0,00	0,00	0,00	0,00	0,00
D7.1.1.4	Administração regional	0,00	0,00	0,00	0,00	0,00	0,00	0,00	0,00
D7.1.1.5	Administração local	0,00	0,00	0,00	0,00	0,00	0,00	0,00	0,00
D7.1.2	Entidades do setor não lucrativo	0,00	0,00	0,00	0,00	0,00	0,00	0,00	0,00
D7.1.3	Famílias	0,00	0,00	0,00	0,00	0,00	0,00	0,00	0,00
D7.1.4	Outras	0,00	0,00	0,00	0,00	0,00	0,00	0,00	0,00
D7.2	Subsídios de capital	0,00	0,00	0,00	0,00	0,00	0,00	0,00	0,00
D8	Outras despesas de capital	0,00	0,00	0,00	0,00	0,00	0,00	0,00	0,00
	Total da Despesa de capital	312 336,58	0,00	0,00	0,00	0,00	312 336,58	0,00	0,00
	Despesa Efetiva	610 183,90	0,00	0,00	0,00	0,00	610 183,90	0,00	0,00
	Despesa não efetiva								
D10	Despesa com passivos financeiros	0,00	0,00	0,00	0,00	0,00	0,00	0,00	0,00
D9	Despesa com ativos financeiros	0,00	0,00	0,00	0,00	0,00	0,00	0,00	0,00
	Total da Despesa não efetiva	0,00	0,00	0,00	0,00	0,00	0,00	0,00	0,00
	Soma	610 183,90	0,00	0,00	0,00	0,00	610 183,90	0,00	0,00
	Operações de tesouraria								220,20

Freguesia de Rabo de Peixe

Demonstração de Desempenho Orçamental

Ano: 2021



Assinado em

RUBRICA	PAGAMENTOS	FONTES DE FINANCIAMENTO					TOTAL	2021
		RECEITAS PRÓPRIAS	RECEITAS GERAIS	FINANC. UE	EMPR.	FUNDOS ALHEIOS		
Saldo para a gestão seguinte		43 313,23					47 733,99	385 378,45
Operações orçamentais							47 733,99	385 378,45
Operações de tesouraria							0,00	0,00
Saldo Global		43 313,23	0,00	0,00	0,00	0,00	43 313,23	381 049,38
Despesa primária		610 183,90	0,00	0,00	0,00	0,00	610 183,90	0,00
Saldo corrente		65 873,39	0,00	0,00	0,00	0,00	65 873,39	262 947,90
Saldo de capital		-22 560,16	0,00	0,00	0,00	0,00	-22 560,16	118 101,48
Saldo primário		43 313,23	0,00	0,00	0,00	0,00	43 313,23	381 049,38
Receita total		653 497,13	0,00	0,00	0,00	0,00	653 497,13	385 378,45
Despesa total		610 183,90	0,00	0,00	0,00	0,00	610 183,90	0,00

Freguesia de Rabo de Peixe

Mês: Após o apuramento de resultados

Ano: 2022

Demonstração de Execução Orçamental da Despesa

Rubrica	Descrição	Despesas por pagar de Períodos Anteriores	Previsões Corrigidas	Cativos / Decativos	Cumprimentos	Obrigações	Despesas Pagas Líquidas de Reposições			Compromissos a transferir	Obrigações por Pagar	Grau de Execução Orçamental	
							Períodos Anteriores	Período Corrente	Total			Períodos Anteriores	Período Corrente
	Despesa corrente												
01	Auxílio unia	59 047,08	1 086 641,52	0,00	657 458,45	50 910,73	559 273,17	610 183,90	0,00	47 274,55	4,69 %	51,47%	
	Administração Autárquica	59 047,08	1 086 641,52	0,00	657 458,45	50 910,73	559 273,17	610 183,90	0,00	47 274,55	4,69 %	51,47%	
0101	Despesas com o pessoal	1 735,10	61 239,00	0,00	61 716,41	1 295,08	59 486,29	60 781,37	0,00	935,04	2,10 %	96,37%	
	Remunerações certas e permanentes	1 735,10	45 920,00	0,00	45 918,27	1 295,08	43 719,05	45 014,13	0,00	904,14	2,82 %	95,21%	
010101	Tributares de órgãos de soberania e membros de órgãos autárquicos	115,98	17 392,00	0,00	17 391,29	115,98	17 194,61	17 310,59	0,00	80,70	0,67 %	98,87%	
010104	Pessoal dos quadros - Regime de contrato individual de trabalho	1 619,12	22 905,00	0,00	22 904,54	1 179,10	20 902,00	22 081,10	0,00	823,44	5,15 %	91,20%	
01010401	Pessoal em funções	1 619,12	22 905,00	0,00	22 904,54	1 179,10	20 902,00	22 081,10	0,00	823,44	5,15 %	91,26%	
010113	Subsídio de refeição	0,00	2 022,00	0,00	2 021,64	0,00	2 021,64	2 021,64	0,00	0,00	0,00 %	99,98%	
010114	Subsídios de férias e de Natal	0,00	3 601,00	0,00	3 600,80	0,00	3 600,80	3 600,80	0,00	0,00	0,00 %	99,99%	
0102	Abonos variáveis ou eventuais	0,00	2 192,00	0,00	2 191,36	0,00	2 160,46	2 160,46	0,00	30,90	0,00 %	98,56%	
010213	Outros suplementos e prémios	0,00	923,00	0,00	922,50	0,00	891,60	891,60	0,00	30,90	0,00 %	96,60%	
01021303	Senhas de Presença	0,00	923,00	0,00	922,50	0,00	891,60	891,60	0,00	30,90	0,00 %	96,60%	
010214	Outro abonos em numerário ou espécie	0,00	1 269,00	0,00	1 268,86	0,00	1 268,86	1 268,86	0,00	0,00	0,00 %	99,99%	
01021401	Remuneração Complementar	0,00	1 269,00	0,00	1 268,86	0,00	1 268,86	1 268,86	0,00	0,00	0,00 %	99,99%	
0103	Segurança social	0,00	13 617,00	0,00	13 606,78	0,00	13 606,78	13 606,78	0,00	0,00	0,00 %	99,92%	
010301	Encargos com a saúde	0,00	967,00	0,00	966,89	0,00	966,89	966,89	0,00	0,00	0,00 %	99,99%	
010305	Contribuições para a segurança social	0,00	12 641,00	0,00	12 639,89	0,00	12 639,89	12 639,89	0,00	0,00	0,00 %	99,99%	
01030501	Assistência na doença dos funcionários públicos (ADSF)	0,00	1 913,00	0,00	1 912,90	0,00	1 912,90	1 912,90	0,00	0,00	0,00 %	99,99%	
01030502	Segurança social do pessoal em regime de contrato de trabalho ou em funções públicas (RCFEP)	0,00	10 728,00	0,00	10 725,99	0,00	10 725,99	10 725,99	0,00	0,00	0,00 %	99,99%	
0103050201	Caixa Geral de Aposentações	0,00	8 286,00	0,00	8 285,41	0,00	8 285,41	8 285,41	0,00	0,00	0,00 %	99,99%	
0103050202	Segurança social - Regime geral	0,00	2 442,00	0,00	2 441,58	0,00	2 441,58	2 441,58	0,00	0,00	0,00 %	99,98%	
010309	Seguros	0,00	8,00	0,00	8,00	0,00	8,00	8,00	0,00	0,00	0,00 %	0,00%	
01030901	Seguros de acidentes no trabalho e doenças profissionais	0,00	8,00	0,00	8,00	0,00	8,00	8,00	0,00	0,00	0,00 %	0,00%	
010310	Outras despesas de segurança social	0,00	1,00	0,00	0,00	0,00	0,00	0,00	0,00	0,00	0,00 %	0,00%	
01031099	Outras despesas de segurança social	0,00	1,00	0,00	0,00	0,00	0,00	0,00	0,00	0,00	0,00 %	0,00%	
02	Aquisição de bens e serviços	31 779,95	159 439,00	0,00	158 549,49	27 108,15	116 912,18	144 020,33	0,00	14 529,16	17,00 %	73,33%	
0201	Água, gás e bens	7 591,30	46 455,00	0,00	45 603,41	7 056,08	33 957,73	41 013,81	0,00	4 589,60	15,19 %	73,10%	
020102	Combustíveis e lubrificantes	3 416,49	11 482,00	0,00	11 480,46	3 254,28	8 226,18	11 480,46	0,00	0,00	0,00 %	71,64%	
02010201	Gasolina	1 376,97	4 631,00	0,00	4 630,81	1 376,97	3 253,84	4 630,81	0,00	0,00	0,00 %	70,26%	
02010202	Gasóleo	1 715,72	5 984,00	0,00	5 983,63	1 553,51	4 430,12	5 983,63	0,00	0,00	0,00 %	74,03%	
02010299	Outros	323,80	867,00	0,00	866,02	323,80	542,22	866,02	0,00	0,00	0,00 %	62,54%	
	Total	5 151,59	72 211,00	0,00	72 196,87	4 549,36	67 712,47	72 261,83	0,00	935,64	6,21 %	92,49 %	

Freguesia de Rabo de Peixe

Mês: Apos o apuramento de resultados

Ano: 2022

Demonstração de Execução Orçamental da Despesa

Rubrica	Descrição	Despesas por pagar de Períodos Anteriores	Previdências Corrigidas	Cativos / Decretivos	Compras - Missões	Obrigações	Despesas Pagas Líquidas de Reposições			Compromissos a transferir	Obrigações por Pagar	Gran de Execução Orçamental	
							Períodos Anteriores	Período Corrente	Total			Períodos Anteriores	Período Corrente
020103	Munições, explosivos e artificios	0,00	1,00	0,00	0,00	0,00	0,00	0,00	0,00	0,00	0,00%	0,00%	
020104	Limpza e higiene	181,78	1.441,00	0,00	1.440,65	1.440,65	177,84	1.669,91	1.247,75	192,90	12,34%	74,25%	
020105	Alimentação - Refeições confeccionadas	90,00	529,00	0,00	528,80	528,80	90,00	438,80	528,80	0,00	17,01%	82,95%	
020106	Alimentação - Gêneros para confeccionar	1.839,15	7.555,00	0,00	7.551,81	7.551,81	1.433,84	5.603,92	7.037,43	0,00	18,97%	74,17%	
020107	Vestuário e artigos pessoais	398,49	818,00	0,00	659,33	659,33	256,97	105,70	362,67	296,66	31,41%	12,92%	
020108	Material de escritório	79,52	2.612,00	0,00	2.611,45	2.611,45	79,52	1.099,47	1.978,99	632,46	3,04%	72,72%	
020109	Produtos químicos e farmacêuticos	419,12	2.137,00	0,00	1.556,56	1.556,56	402,38	1.120,20	1.532,58	33,98	18,83%	52,42%	
020111	Material de consumo clínico	0,00	207,00	0,00	206,50	206,50	0,00	206,50	206,50	0,00	0,00%	99,76%	
020112	Material de transporte - Peças	0,00	1,00	0,00	0,00	0,00	0,00	0,00	0,00	0,00	0,00%	0,00%	
020114	Outro material - Peças	22,78	2.708,00	0,00	2.707,58	2.707,58	22,78	1.362,86	1.385,64	1.311,94	0,84%	50,33%	
020115	Prémios, condecorações e ofertas	266,20	4.559,00	0,00	4.558,70	4.558,70	226,20	4.297,50	4.518,70	40,00	4,86%	94,15%	
020117	Ferramentas e utensílios	32,00	94,00	0,00	93,48	93,48	32,00	61,48	93,48	0,00	34,04%	65,40%	
020119	Artigos honoríficos e de decoração	260,10	1.088,00	0,00	1.087,46	1.087,46	260,10	827,36	1.087,46	0,00	23,91%	76,04%	
020120	Material de educação, cultura e recreio	112,92	158,00	0,00	157,92	157,92	0,00	0,00	0,00	157,92	0,00%	0,00%	
020121	Outro bens	472,75	11.065,00	0,00	10.962,71	10.962,71	820,50	8.742,85	9.563,35	1.399,16	7,42%	79,01%	
02012101	Materiais para Eventos	14,40	10.182,00	0,00	10.080,57	10.080,57	337,38	8.268,83	8.706,21	25,00	54,71%	42,36%	
02012199	Outros Bens	458,35	883,00	0,00	881,14	881,14	481,12	374,02	857,14	0,00	87,06%	82,19%	
0202	Aquisição de serviços	24.188,65	112.984,00	0,00	112.946,08	112.946,08	20.032,07	82.954,45	103.006,52	9.919,56	17,75%	73,42%	
020201	Encargos das instalações	0,00	3.213,00	0,00	3.193,08	3.193,08	0,00	2.924,05	2.924,05	269,03	0,00%	91,01%	
020203	Consumo de bens	0,00	1.121,00	0,00	1.120,99	1.120,99	0,00	100,43	100,43	1.020,56	0,00%	8,96%	
020209	Comunicações	0,00	5.941,00	0,00	5.940,78	5.940,78	0,00	4.737,27	4.737,27	1.203,51	0,00%	79,74%	
020210	Transportes	0,00	9,00	0,00	7,10	7,10	0,00	7,10	7,10	0,00	0,00%	78,88%	
020211	Reparação dos serviços	50,40	51,00	0,00	50,40	50,40	0,00	0,00	0,00	50,40	0,00%	0,00%	
020212	Seguros	0,00	4.831,00	0,00	4.831,66	4.831,66	0,00	4.833,66	4.833,66	0,00	0,00%	99,97%	
02021201	Seguros de veículos	0,00	0,00	0,00	0,00	0,00	0,00	0,00	0,00	0,00	0,00%	0,00%	
02021202	Seguros Acidentes Trabalho Programas Ocupacionais	0,00	4.383,00	0,00	4.382,21	4.382,21	0,00	4.382,21	4.382,21	0,00	0,00%	99,98%	
02021203	Outros Seguros	0,00	442,00	0,00	441,45	441,45	0,00	441,45	441,45	0,00	0,00%	99,88%	
020213	Direto-ações e estatdas	0,00	720,00	0,00	716,59	716,59	0,00	389,34	389,34	327,25	0,00%	54,08%	
020214	Estatu n, pareceres, projectos e consultoria	339,84	10.755,00	0,00	10.754,37	10.754,37	339,84	10.414,53	10.754,37	0,00	3,16%	96,83%	
020215	Formação	0,00	0,00	0,00	0,00	0,00	0,00	0,00	0,00	0,00	0,00%	0,00%	
020217	Publicidade	973,50	5.947,00	0,00	5.946,03	5.946,03	973,50	4.471,61	5.445,11	500,92	16,17%	75,19%	
020218	Vigilância e segurança	0,00	8,00	0,00	0,00	0,00	0,00	0,00	0,00	0,00	0,00%	0,00%	
020219	Assistência técnica	1.516,77	2.701,00	0,00	2.700,99	2.700,99	1.516,77	1.104,18	2.620,95	80,04	56,16%	40,88%	
020220	Outros trabalhos especializados	0,00	1.000,00	0,00	1.000,00	1.000,00	0,00	1.000,00	1.000,00	0,00	0,00%	100,00%	
	Total	12.206,91	144.475,00	0,00	143.673,81	144.573,81	11.181,27	123.416,19	134.997,46	8.976,35	7,74%	85,42%	

Produto licenciado a Freguesia de Rabo de Peixe

Núcleo Data - Consultoria e Programação Informática, Lda

Assinaturas e rubricas de responsáveis, data: 2 de 4

Freguesia de Rabo de Peixe

Mês: Após o apuramento de resultados

Ano: 2022

Demonstração de Execução Orçamental da Despesa

Rubrica	Descrição	Despesas por pagar de Períodos Anteriores	Previsões Corrigidas	Cativos / Decretivos	Compro- missos	Obrigações	Despesas Pagas Liquidadas de Reposições			Compromissos a transferir	Obrigações por Pagar	Grau de Execução Orçamental	
							Períodos Anteriores	Período Corrente	Total			Períodos Anteriores	Período Corrente
020224	Encargos de cobranças de receitas	0,00	438,00	0,00	438,00	0,00	438,00	0,00	0,00	0,00	0,00	0,00 %	100,00 %
020225	Outros serviços	21.308,14	76.255,00	0,00	76.254,09	17.221,56	53.544,28	69.766,24	0,00	6.487,85	0,00 %	22,18 %	68,91 %
02022501	Cemitério	0,00	1.444,98	0,00	1.444,98	0,00	1.444,98	1.444,98	0,00	0,00	0,00 %	0,00 %	100,00 %
02022502	Serviços para Eventos	531,00	7.073,00	0,00	7.072,33	236,00	6.395,33	6.631,33	0,00	441,00	0,00 %	3,34 %	90,42 %
02022503	Tratamento, limpeza e manutenção de vias públicas e parques adjacentes	16.846,54	63.773,00	0,00	63.772,98	16.823,56	44.680,77	61.504,33	0,00	2.268,65	0,00 %	26,38 %	70,06 %
02022504	Limp. za da Orla Costeira	3.665,60	3.689,00	0,00	3.688,80	162,40	23,20	185,60	0,00	3.503,20	0,00 %	4,10 %	0,63 %
02022599	Outros serviços	275,00	275,00	0,00	275,00	0,00	0,00	0,00	0,00	275,00	0,00 %	0,00 %	0,00 %
04	Transferências correntes	979,31	90.609,00	0,00	90.337,52	970,31	88.976,83	89.953,14	0,00	384,38	0,00 %	1,08 %	98,20 %
0406	Segurança social	0,00	50.376,00	0,00	50.375,97	0,00	50.375,97	50.375,97	0,00	0,00	0,00 %	0,00 %	100,00 %
040602	Outras transferências	0,00	50.376,00	0,00	50.375,97	0,00	50.375,97	50.375,97	0,00	0,00	0,00 %	0,00 %	100,00 %
04060201	Previdências Ocupacionais	0,00	50.376,00	0,00	50.375,97	0,00	50.375,97	50.375,97	0,00	0,00	0,00 %	0,00 %	100,00 %
0407	Instituições sem fins lucrativos	0,00	12.492,00	0,00	12.491,62	0,00	12.491,62	12.491,62	0,00	0,00	0,00 %	0,00 %	100,00 %
040701	Instituições sem fins lucrativos	0,00	12.492,00	0,00	12.491,62	0,00	12.491,62	12.491,62	0,00	0,00	0,00 %	0,00 %	100,00 %
04070101	Apoio ao Desporto	0,00	5,910,00	0,00	5.910,00	0,00	5.910,00	5.910,00	0,00	0,00	0,00 %	0,00 %	100,00 %
04070102	Apoio a outras instituições	0,00	6.582,00	0,00	6.581,62	0,00	6.581,62	6.581,62	0,00	0,00	0,00 %	0,00 %	99,99 %
0408	Famílias	979,31	27.741,00	0,00	27.469,93	976,31	26.099,24	27.085,55	0,00	384,38	0,00 %	3,52 %	94,12 %
040802	Outras	979,31	27.741,00	0,00	27.469,93	976,31	26.099,24	27.085,55	0,00	384,38	0,00 %	3,52 %	94,12 %
04080201	Programas ocupacionais	83,39	24.755,00	0,00	24.754,85	80,39	24.290,08	24.370,47	0,00	384,38	0,00 %	0,32 %	98,12 %
04080202	Outras	895,92	2.986,00	0,00	2.715,08	895,92	1.819,16	2.715,08	0,00	0,00	0,00 %	30,00 %	60,92 %
0408020201	Extra os sociais desfavorecidos	895,92	2.986,00	0,00	2.715,08	895,92	1.819,16	2.715,08	0,00	0,00	0,00 %	0,00 %	99,95 %
06	Outras despesas correntes	0,00	3.094,00	0,00	3.092,48	0,00	3.092,48	3.092,48	0,00	0,00	0,00 %	0,00 %	99,95 %
0602	Diversas	0,00	3.094,00	0,00	3.092,48	0,00	3.092,48	3.092,48	0,00	0,00	0,00 %	0,00 %	99,95 %
060203	Outras	0,00	3.094,00	0,00	3.092,48	0,00	3.092,48	3.092,48	0,00	0,00	0,00 %	0,00 %	99,95 %
06020304	Serviços bancários	0,00	561,00	0,00	560,35	0,00	560,35	560,35	0,00	0,00	0,00 %	0,00 %	99,98 %
06020305	Outras	0,00	2.533,00	0,00	2.532,13	0,00	2.532,13	2.532,13	0,00	0,00	0,00 %	0,00 %	99,97 %
Despesa de capital													
07	Aquisição de bens de capital	24.552,72	771.770,52	0,00	343.762,55	21.531,19	290.805,39	312.336,58	0,00	31.435,97	0,00 %	2,79 %	37,08 %
0701	Investimentos	24.552,72	771.770,52	0,00	343.762,55	21.531,19	290.805,39	312.336,58	0,00	31.435,97	0,00 %	2,79 %	37,08 %
070102	Habitação	17.486,63	98.205,76	0,00	97.940,24	15.087,38	71.077,43	86.704,81	0,00	11.235,43	0,00 %	14,97 %	72,31 %
07010203	Reparação e beneficiação	17.486,63	98.205,76	0,00	97.940,24	15.087,38	71.077,43	86.704,81	0,00	11.235,43	0,00 %	14,97 %	72,31 %
070103	Edifícios	4.045,27	21.377,00	0,00	21.289,13	3.488,90	15.384,45	18.873,44	0,00	2.415,69	0,00 %	16,32 %	71,97 %
07010301	Instalações de serviços	266,85	10.384,00	0,00	10.296,44	266,85	10.011,85	10.278,70	0,00	17,74	0,00 %	2,57 %	96,42 %
Total		52.247,84	423.460,76	0,00	421.932,58	45.333,77	349.497,06	394.820,23	0,00	27.101,75	10,71 %	82,53 %	

Produto licenciado a Freguesia de Rabo de Peixe

Núcleo Data - Consultoria e Programação Informática, Lda

Assinatura:  3 de

Freguesia de Rabo de Peixe

Mês: Após o apuramento de resultados

Ano: 2022

Demonstração de Execução Orçamental da Despesa

Rubricas	Descrição	Despesas por pagar de Períodos Anteriores	Previsões Corrigidas	Cativos / Descontos	Compras -missos	Obrigações	Despesas Pagas Líquidas de Reposições			Compromissos a transferir	Obrigações por pagar	Grande de Execução Orçamental	
							Períodos Anteriores	Período Corrente	Total			Períodos Anteriores	Período Corrente
07010395	Escolas	3.778,42	10.992,90	0,00	10.992,69	10.992,69	3.222,14	5.377,60	8.994,74	0,00	2.397,95	39,31 %	48,87 %
070104	Const. uções diversas	2.200,46	434.564,76	0,00	180.618,13	180.618,13	1.534,46	162.247,15	163.781,61	0,00	16.836,52	0,35 %	37,14 %
07010401	Viadutos, arranjos e obras complementares	0,00	4,00	0,00	0,00	0,00	0,00	0,00	0,00	0,00	0,00	0,00 %	0,00 %
0701040101	Melhoria de caminhos em asfalto na Vila	0,00	4,00	0,00	0,00	0,00	0,00	0,00	0,00	0,00	0,00	0,00 %	0,00 %
07010405	Parques e jardins	2.001,32	206.220,65	0,00	79.837,62	79.837,62	1.315,32	67.039,97	68.375,29	0,00	11.462,33	0,65 %	32,51 %
0701040501	SMAL/T PARK - 2ª Fase	0,00	75.000,00	0,00	0,00	0,00	0,00	65.546,14	65.546,14	0,00	8.963,05	0,00 %	87,39 %
0701040502	Aquisição de Equipamentos para três parques infantis	0,00	0,00	0,00	0,00	0,00	0,00	0,00	0,00	0,00	0,00 %	0,00 %	
0701040503	Parque de Lazer e Desporto Multiusos	2.001,32	5.542,00	0,00	5.328,43	5.328,43	1.315,32	1.493,83	2.829,15	0,00	2.499,28	34,09 %	26,95 %
07010408	Variação rural	0,00	1,00	0,00	0,00	0,00	0,00	0,00	0,00	0,00	0,00	0,00 %	0,00 %
0701040801	Melhoria de caminhos Agrícolas	0,00	1,00	0,00	0,00	0,00	0,00	0,00	0,00	0,00	0,00	0,00 %	0,00 %
07010412	Cemitérios	3,14	4.617,00	0,00	4.613,57	4.613,57	3,14	3.147,44	3.150,58	0,00	1.462,99	0,07 %	68,17 %
07010413	Outro	196,00	223.722,11	0,00	96.166,94	96.166,94	196,00	92.050,74	92.255,74	0,00	1.911,20	0,09 %	41,15 %
0701041302	Const. ução de Treentos de Espírito Santo	0,00	1,00	0,00	0,00	0,00	0,00	0,00	0,00	0,00	0,00	0,00 %	0,00 %
0701041303	Requisição de Espaço Público - Quintas do Mar	196,00	66.044,11	0,00	45.196,74	45.196,74	196,00	41.083,54	41.279,54	0,00	3.911,20	0,30 %	62,21 %
0701041304	Requisição Acesso Praia de Santana	0,00	50.977,90	0,00	50.976,20	50.976,20	0,00	50.976,20	50.976,20	0,00	0,00	0,00 %	100,00 %
0701041305	Demolição do antigo entreposto do gelo	0,00	6.700,00	0,00	0,00	0,00	0,00	0,00	0,00	0,00	0,00	0,00 %	0,00 %
0701041306	Requisição da orla costeira junto à Rua da Fauna do Barcelau	0,00	100.000,00	0,00	0,00	0,00	0,00	0,00	0,00	0,00	0,00	0,00 %	0,00 %
070106	Materiais de transporte	0,00	26.932,00	0,00	0,00	0,00	0,00	0,00	0,00	0,00	0,00	0,00 %	0,00 %
07010602	Outro	0,00	26.932,00	0,00	0,00	0,00	0,00	0,00	0,00	0,00	0,00	0,00 %	0,00 %
0701060201	Outro	0,00	1,00	0,00	0,00	0,00	0,00	0,00	0,00	0,00	0,00	0,00 %	0,00 %
0701060202	Aquisição de Carrinha de nove lugares	0,00	26.931,00	0,00	0,00	0,00	0,00	0,00	0,00	0,00	0,00	0,00 %	0,00 %
070107	Equipamento de informática	245,00	1.530,00	0,00	1.529,39	1.529,39	245,00	1.104,36	1.349,36	0,00	180,03	16,01 %	72,18 %
070108	Software informático	0,00	2.202,00	0,00	2.201,25	2.201,25	0,00	2.201,25	2.201,25	0,00	0,00	0,00 %	99,97 %
070109	Equipamento administrativo	575,36	1.595,00	0,00	1.594,03	1.594,03	575,36	782,37	1.357,73	0,00	236,30	36,67 %	49,05 %
070111	Ferramentas e utensílios	0,00	715,00	0,00	714,18	714,18	0,00	714,18	714,18	0,00	0,00	0,00 %	99,99 %
070115	Outro incumimentos	0,00	184.649,00	0,00	17.876,20	17.876,20	0,00	17.876,20	17.876,20	0,00	522,00	0,00 %	20,23 %
07011501	Acção de sensibilização e formação para a limpeza do espaço público	0,00	23.259,00	0,00	21.873,99	21.873,99	0,00	21.899,99	21.699,99	0,00	174,00	0,00 %	93,30 %
07011502	Formação para a pesca	0,00	11.389,00	0,00	5.580,00	5.580,00	0,00	5.406,00	5.406,00	0,00	174,00	0,00 %	47,47 %
07011503	Rabão de Peixe - verde e azul	0,00	150.000,00	0,00	10.432,21	10.432,21	0,00	10.248,21	10.248,21	0,00	174,00	0,00 %	6,63 %
07011504	Finalização dos roteiros turísticos	0,00	1,00	0,00	0,00	0,00	0,00	0,00	0,00	0,00	0,00	0,00 %	0,00 %
Total		59.047,08	1.046.641,52	0,00	657.458,45	657.458,45	50.916,73	559.273,17	610.183,90	0,00	47.374,55	4,09 %	51,47 %

Freguesia de Rabo de Peixe

Mês Apos o apuramento de resultados

Ano: 2022



Page 1 de 3

Demonstração de Execução Orçamental da Receita

Rubrica	Descrição	Previsões Corrigidas	Recetas por cobrar de Períodos Anteriores	Recetas Líquidas	Liquidações Anuladas	Recetas Cobradas Brutas	Reembolsos e Restituições		Recetas cobradas líquidas			Recetas por cobrar no final do período	Grau de Execução Orçamental		
							Emitidas	Pagos	Períodos Anteriores	Período Corrente	Total		Períodos Anteriores	Período Corrente	
Receita corrente															
01	Impostos diretos	12.444,00	0,00	12.443,03	0,00	12.443,03	0,00	0,00	0,00	12.443,03	12.443,03	0,00	0,00 %	99,99 %	
0102	Outros	12.444,00	0,00	12.443,03	0,00	12.443,03	0,00	0,00	0,00	12.443,03	12.443,03	0,00	0,00 %	99,99 %	
010202	Imposto municipal sobre imóveis	12.444,00	0,00	12.443,03	0,00	12.443,03	0,00	0,00	0,00	12.443,03	12.443,03	0,00	0,00 %	99,99 %	
04	Taxas, multas e outras penalidades	1.255,00	0,00	1.254,72	0,00	1.254,72	0,00	0,00	0,00	1.254,72	1.254,72	0,00	0,00 %	99,98 %	
0401	Taxas	1.255,00	0,00	1.254,72	0,00	1.254,72	0,00	0,00	0,00	1.254,72	1.254,72	0,00	0,00 %	99,98 %	
040123	Taxas específicas das autarquias locais	1.255,00	0,00	1.254,72	0,00	1.254,72	0,00	0,00	0,00	1.254,72	1.254,72	0,00	0,00 %	99,98 %	
04012304	Autómatas	96,00	0,00	96,00	0,00	96,00	0,00	0,00	0,00	96,00	96,00	0,00	0,00 %	100,00 %	
04012310	Licença sobre o ruído	0,00	0,00	0,00	0,00	0,00	0,00	0,00	0,00	0,00	0,00	0,00	0,00 %	0,00 %	
04012399	Outras taxas específicas das autarquias locais	1.159,00	0,00	1.158,72	0,00	1.158,72	0,00	0,00	0,00	1.158,72	1.158,72	0,00	0,00 %	99,98 %	
0401239906	Publicidade	0,00	0,00	0,00	0,00	0,00	0,00	0,00	0,00	0,00	0,00	0,00	0,00 %	0,00 %	
0401239999	Outras	1.159,00	0,00	1.158,72	0,00	1.158,72	0,00	0,00	0,00	1.158,72	1.158,72	0,00	0,00 %	99,98 %	
040199	Taxas diversas	0,00	0,00	0,00	0,00	0,00	0,00	0,00	0,00	0,00	0,00	0,00	0,00 %	0,00 %	
06	Trans. circulares concorrentes	339.224,00	0,00	339.411,22	0,00	339.411,22	0,00	0,00	0,00	339.411,22	339.411,22	0,00	0,00 %	100,06 %	
0603	Admin. instração central	139.287,00	0,00	139.286,82	0,00	139.286,82	0,00	0,00	0,00	139.286,82	139.286,82	0,00	0,00 %	100,00 %	
060301	Estado	139.287,00	0,00	139.286,82	0,00	139.286,82	0,00	0,00	0,00	139.286,82	139.286,82	0,00	0,00 %	100,00 %	
06030104	Fund. de Financiamento das Freguesias	110.678,00	0,00	110.678,00	0,00	110.678,00	0,00	0,00	0,00	110.678,00	110.678,00	0,00	0,00 %	100,00 %	
06030105	Fund. 38.º, n.º 8 da Lei 73/2013	19.606,00	0,00	19.606,00	0,00	19.606,00	0,00	0,00	0,00	19.606,00	19.606,00	0,00	0,00 %	100,00 %	
06030199	Outras	9.003,00	0,00	9.002,82	0,00	9.002,82	0,00	0,00	0,00	9.002,82	9.002,82	0,00	0,00 %	100,00 %	
0603019901	Comunicação Meio tempo - n.º 1 do artigo 7.º da Lei n.º 11/96 de 18 de Abril	9.003,00	0,00	9.002,82	0,00	9.002,82	0,00	0,00	0,00	9.002,82	9.002,82	0,00	0,00 %	100,00 %	
0604	Admin. instração regional	27.670,00	0,00	27.670,00	0,00	27.670,00	0,00	0,00	0,00	27.670,00	27.670,00	0,00	0,00 %	100,00 %	
060401	Região Autónoma dos Açores	27.670,00	0,00	27.670,00	0,00	27.670,00	0,00	0,00	0,00	27.670,00	27.670,00	0,00	0,00 %	100,00 %	
06040101	Direct. Regional do Ambiente	7.500,00	0,00	7.500,00	0,00	7.500,00	0,00	0,00	0,00	7.500,00	7.500,00	0,00	0,00 %	100,00 %	
0604010101	Limpza de Ribeiras, residuos sólidos, e operações biol. cidade	7.500,00	0,00	7.500,00	0,00	7.500,00	0,00	0,00	0,00	7.500,00	7.500,00	0,00	0,00 %	100,00 %	
06040103	Secção Regional do Turismo, Mobilidade e Infra-estruturas	20.170,00	0,00	20.170,00	0,00	20.170,00	0,00	0,00	0,00	20.170,00	20.170,00	0,00	0,00 %	100,00 %	
0604010301	Limpza de bermas de vias públicas da Vila de Rabo de Peixe	20.170,00	0,00	20.170,00	0,00	20.170,00	0,00	0,00	0,00	20.170,00	20.170,00	0,00	0,00 %	100,00 %	
0605	Admin. instração local	172.267,00	0,00	172.454,40	0,00	172.454,40	0,00	0,00	0,00	172.454,40	172.454,40	0,00	0,00 %	100,11 %	
060502	Região Autónoma dos Açores	172.267,00	0,00	172.454,40	0,00	172.454,40	0,00	0,00	0,00	172.454,40	172.454,40	0,00	0,00 %	100,11 %	
06050201	Muni. ipros	172.267,00	0,00	172.454,40	0,00	172.454,40	0,00	0,00	0,00	172.454,40	172.454,40	0,00	0,00 %	100,11 %	
0605020101	CNRG - Higiene, limpeza e com. de muros, passios, merceários, capatos verdes	172.267,00	0,00	172.454,40	0,00	172.454,40	0,00	0,00	0,00	172.454,40	172.454,40	0,00	0,00 %	100,11 %	
0605020103	CNRG - Eleições	0,00	0,00	0,00	0,00	0,00	0,00	0,00	0,00	0,00	0,00	0,00	0,00 %	0,00 %	
Total		352.923,00	0,00	353.108,97	0,00	353.108,97	0,00	0,00	0,00	353.108,97	353.108,97	0,00	0,00 %	100,05 %	

Freguesia de Rabo de Peixe

Mês: Após o apuramento. Je resultados

Ano: 2022

Demonstração de Execução Orçamental da Receita

Hoje: 2 de 3

Rubrica	Descrição	Previsões Corrigidas	Receitas por cobrar de Períodos Anteriores	Receitas Líquidas	Liquidações Anuladas	Receitas Cobradas Brutas	Reembolsos e Restituições		Receitas cobradas líquidas			Receitas por cobrar no final do período	Gêno de Execução Orçamental	
							Emendas	Pagos	Períodos Anteriores	Período Corrente	Total		Períodos Anteriores	Período Corrente
07	Vend. de bens e serviços correntes	4.263,00	468,00	3.795,00	0,00	3.690,00	0,00	0,00	0,00	3.690,00	3.690,00	573,00	0,00 %	86,56 %
0702	Serviços	3.675,00	0,00	3.675,00	0,00	3.570,00	0,00	0,00	0,00	3.570,00	3.570,00	105,00	0,00 %	97,14 %
070209	Serviços específicos das autarquias	3.675,00	0,00	3.675,00	0,00	3.570,00	0,00	0,00	0,00	3.570,00	3.570,00	105,00	0,00 %	97,14 %
07020905	Cemitérios	3.675,00	0,00	3.675,00	0,00	3.570,00	0,00	0,00	0,00	3.570,00	3.570,00	105,00	0,00 %	97,14 %
0703	Rendimentos	588,00	468,00	120,00	0,00	120,00	0,00	0,00	0,00	120,00	120,00	468,00	0,00 %	20,41 %
070301	Habitaciones	588,00	468,00	120,00	0,00	120,00	0,00	0,00	0,00	120,00	120,00	468,00	0,00 %	20,41 %
08	Outras receitas correntes	6.922,00	0,00	6.921,74	0,00	6.921,74	0,00	0,00	0,00	6.921,74	6.921,74	0,00	0,00 %	100,00 %
0801	Outras	6.922,00	0,00	6.921,74	0,00	6.921,74	0,00	0,00	0,00	6.921,74	6.921,74	0,00	0,00 %	100,00 %
080199	Outras	6.922,00	0,00	6.921,74	0,00	6.921,74	0,00	0,00	0,00	6.921,74	6.921,74	0,00	0,00 %	100,00 %
08019999	Diversas	6.922,00	0,00	6.921,74	0,00	6.921,74	0,00	0,00	0,00	6.921,74	6.921,74	0,00	0,00 %	100,00 %
	Receita de capital													
09	Vend. de bens de investimento	35.790,00	10.790,00	32.500,00	0,00	26.080,00	0,00	0,00	0,00	23.210,00	26.080,00	17.210,00	26,41 %	64,91 %
0901	Terras	35.790,00	10.790,00	32.500,00	0,00	26.080,00	0,00	0,00	0,00	23.210,00	26.080,00	17.210,00	26,41 %	64,91 %
090110	Famílias	35.790,00	10.790,00	32.500,00	0,00	26.080,00	0,00	0,00	0,00	23.210,00	26.080,00	17.210,00	26,41 %	64,91 %
09011001	Construção de sepulturas	35.790,00	10.790,00	32.500,00	0,00	26.080,00	0,00	0,00	0,00	23.210,00	26.080,00	17.210,00	26,41 %	64,91 %
10	Trans. críticas de capital	681.742,76	0,00	263.116,46	50.000,00	263.116,46	0,00	0,00	0,00	263.116,46	263.116,46	0,00	0,00 %	38,59 %
1001	Sociedades e quase-sociedades não financeiras	6.700,00	0,00	0,00	0,00	0,00	0,00	0,00	0,00	0,00	0,00	0,00	0,00 %	0,00 %
100101	Publitas	6.700,00	0,00	0,00	0,00	0,00	0,00	0,00	0,00	0,00	0,00	0,00	0,00 %	0,00 %
10010101	Empresas públicas	6.700,00	0,00	0,00	0,00	0,00	0,00	0,00	0,00	0,00	0,00	0,00	0,00 %	0,00 %
1001010101	Loteação - Demolição do antigo entreposto do gelo	6.700,00	0,00	0,00	0,00	0,00	0,00	0,00	0,00	0,00	0,00	0,00	0,00 %	0,00 %
1003	Admin. int. central	333.410,65	0,00	92.323,83	0,00	92.323,83	0,00	0,00	0,00	92.323,83	92.323,83	0,00	0,00 %	27,69 %
100307	Estad. - Participação comunitaria em projectos co-financiados	333.410,65	0,00	92.323,83	0,00	92.323,83	0,00	0,00	0,00	92.323,83	92.323,83	0,00	0,00 %	27,69 %
10030701	GAL - Acções de sensibilização e formação para a limpeza do espaço público	23.259,00	0,00	11.629,54	0,00	11.629,54	0,00	0,00	0,00	11.629,54	11.629,54	0,00	0,00 %	50,00 %
10030702	GAL - Formar para a presa	11.389,00	0,00	5.694,29	0,00	5.694,29	0,00	0,00	0,00	5.694,29	5.694,29	0,00	0,00 %	50,00 %
10030703	GAL - Rbo de Peixe - verde e azul	150.000,00	0,00	75.000,00	0,00	75.000,00	0,00	0,00	0,00	75.000,00	75.000,00	0,00	0,00 %	50,00 %
10030704	PROLIFERAL - Aquisição de Carrinha de nove lugares	23.054,00	0,00	0,00	0,00	0,00	0,00	0,00	0,00	0,00	0,00	0,00	0,00 %	0,00 %
10030705	PROLIFERAL - Aquisição de Equipamento para três parcs infantis	125.678,65	0,00	0,00	0,00	0,00	0,00	0,00	0,00	0,00	0,00	0,00	0,00 %	0,00 %
1004	Admin. int. regional	195.132,11	0,00	24.292,63	50.000,00	24.292,63	0,00	0,00	0,00	24.292,63	24.292,63	0,00	0,00 %	12,45 %
100401	Região Autónoma dos Açores	195.132,11	0,00	24.292,63	50.000,00	24.292,63	0,00	0,00	0,00	24.292,63	24.292,63	0,00	0,00 %	12,45 %
10040101	Secre.aria Regional da Solidariedade Social	45.290,00	0,00	22.244,63	0,00	22.244,63	0,00	0,00	0,00	22.244,63	22.244,63	0,00	0,00 %	49,11 %
1004010101	Cons.ração, reparação e beneficiação em Habitaciones Degradadas	45.290,00	0,00	22.244,63	0,00	22.244,63	0,00	0,00	0,00	22.244,63	22.244,63	0,00	0,00 %	49,11 %
	Total	785.307,45	11.258,00	510.294,17	0,00	504.369,17	0,00	0,00	0,00	2.850,00	501.519,17	17.783,00	25,32 %	63,86 %

Freguesia de Rabo de Peixe

Mês: Após o apuramento. Je resultados

Ano: 2022

Demonstração de Execução Orçamental da Receita

Rubrica	Descrição	Previsões Corrigidas	Receitas por cobrar de Períodos Anteriores	Receitas Líquidas	Liquidações Anuladas	Receitas Cobradas Brutas	Reembolsos e Restituições		Receitas cobradas líquidas		Receitas por cobrar no final do período	Grande Execução Orçamental	
							Entidades	Pagos	Períodos Anteriores	Período Corrente		Total	Períodos Anteriores
1004010102	Casa de arção, reparação e beneficiação em habitações	41.480,00	0,00	22.244,63	0,00	22.244,63	0,00	0,00	0,00	22.244,63	0,00	0,00 %	53,63 %
10040102	Degr. dados	14.171,00	0,00	2.048,00	0,00	2.048,00	0,00	0,00	0,00	2.048,00	0,00	0,00 %	14,45 %
1004010202	Vice-residência do Governo Regional	1.700,00	0,00	0,00	0,00	0,00	0,00	0,00	0,00	0,00	0,00	0,00 %	0,00 %
1004010203	Software Informático	11.621,00	0,00	2.048,00	0,00	2.048,00	0,00	0,00	0,00	2.048,00	0,00	0,00 %	17,62 %
1004010204	Casa de arção da Sede	850,00	0,00	0,00	0,00	0,00	0,00	0,00	0,00	0,00	0,00	0,00 %	0,00 %
10040103	Mobiliário e Equipamento	18.021,11	0,00	0,00	0,00	0,00	0,00	0,00	0,00	0,00	0,00	0,00 %	0,00 %
1004010302	Dircc. Regional da Habitação	18.021,11	0,00	0,00	0,00	0,00	0,00	0,00	0,00	0,00	0,00	0,00 %	0,00 %
1004010401	Requ. arção de Espaço Público - Quintas do Mar	17.621,00	0,00	0,00	0,00	0,00	0,00	0,00	0,00	0,00	0,00	0,00 %	0,00 %
10040105	Secre. arção Regional do Turismo	17.621,00	0,00	0,00	0,00	0,00	0,00	0,00	0,00	0,00	0,00	0,00 %	0,00 %
1004010501	Infra-estruturas	100.000,00	0,00	0,00	0,00	0,00	0,00	0,00	0,00	0,00	0,00	0,00 %	0,00 %
100502	Requ. arção da orla costeira junto à Rua da Fauna, Rio Basalbau,	146.500,00	0,00	146.500,00	0,00	146.500,00	0,00	0,00	0,00	146.500,00	0,00	0,00 %	100,00 %
10050201	Admin. districção local	146.500,00	0,00	146.500,00	0,00	146.500,00	0,00	0,00	0,00	146.500,00	0,00	0,00 %	100,00 %
1005020101	Região 2 Autonomia dos Açores	146.500,00	0,00	146.500,00	0,00	146.500,00	0,00	0,00	0,00	146.500,00	0,00	0,00 %	100,00 %
1005020102	Muni. IPMS	146.500,00	0,00	146.500,00	0,00	146.500,00	0,00	0,00	0,00	146.500,00	0,00	0,00 %	100,00 %
1005020103	CNRG - Manutenção Gestão Equipamentos e apoio e prom. ação coesão InterRegional	11.500,00	0,00	11.500,00	0,00	11.500,00	0,00	0,00	0,00	11.500,00	0,00	0,00 %	100,00 %
1005020104	CNRG - SMART PARK - 2ª fase	75.000,00	0,00	75.000,00	0,00	75.000,00	0,00	0,00	0,00	75.000,00	0,00	0,00 %	100,00 %
15	CNRG - Requalificação Campo de Jogos das Quintas do Mar	40.000,00	0,00	40.000,00	0,00	40.000,00	0,00	0,00	0,00	40.000,00	0,00	0,00 %	100,00 %
1501	Reposições não abatidas nos pagamentos	580,00	0,00	579,96	0,00	579,96	0,00	0,00	0,00	579,96	0,00	0,00 %	99,99 %
150101	Reposições não abatidas nos pagamentos	580,00	0,00	579,96	0,00	579,96	0,00	0,00	0,00	579,96	0,00	0,00 %	99,99 %
16	Reposições não abatidas nos pagamentos	4.420,76	0,00	4.420,76	0,00	4.420,76	0,00	0,00	0,00	4.420,76	0,00	0,00 %	100,00 %
1601	Saldo da gerência anterior	4.420,76	0,00	4.420,76	0,00	4.420,76	0,00	0,00	0,00	4.420,76	0,00	0,00 %	100,00 %
160101	Saldo da gerência anterior	4.420,76	0,00	4.420,76	0,00	4.420,76	0,00	0,00	0,00	4.420,76	0,00	0,00 %	100,00 %
	Na praxe do serviço	4.420,76	0,00	4.420,76	0,00	4.420,76	0,00	0,00	0,00	4.420,76	0,00	0,00 %	100,00 %
	Total	1.086.641,52	11.258,00	664.442,89	50.000,00	657.917,89	0,00	0,00	2.850,00	655.067,89	17.783,00	25,32 %	60,28 %



Dividas a Terceiros por Antiguidade de Saldos

Período: Dezembro
No: 2022

Descrição	Passivo	Divida vindenda		Intervalos de Antiguidade da divida vinda					Excepções	Pagamentos em atraso	Total divida por natureza da despesa		
		Curto prazo	Médio/longo prazo	<90	[90 - 180]	[180 - 365]	>365	Curto prazo			Médio/longo prazo	Soma	
CE0101 Remunerações certas e permanentes	904,14	0,00	0,00	464,12	0,00	0,00	440,02	0,00	440	904,14	0,00	904,14	
CE0102 Alibares variáveis ou eventuais	30,90	0,00	0,00	30,90	0,00	0,00	0,00	0,00	0	30,90	0,00	30,90	
CE010301+CE010302 Encargos com saúde(A, DSE e outros das Adm. Públicas	0,00	0,00	0,00	0,00	0,00	0,00	0,00	0,00	0	0,00	0,00	0,00	
CE010301(tributaria)+CE010303(tributaria) Encargos com saúde(Outros que ocorra fora das Adm. Públicas	0,00	0,00	0,00	0,00	0,00	0,00	0,00	0,00	0	0,00	0,00	0,00	
CE01030301 Contribuições para a segurança social(Caixa Geral de Aposentações	0,00	0,00	0,00	0,00	0,00	0,00	0,00	0,00	0	0,00	0,00	0,00	
CE01030302 Contribuições para a segurança social(Seg. Social)Regime geral	0,00	0,00	0,00	0,00	0,00	0,00	0,00	0,00	0	0,00	0,00	0,00	
CE01030303 Contribuições para a segurança social(Outros setores	0,00	0,00	0,00	0,00	0,00	0,00	0,00	0,00	0	0,00	0,00	0,00	
CE0101 Restantes despesas com pessoal	0,00	0,00	0,00	0,00	0,00	0,00	0,00	0,00	0	0,00	0,00	0,00	
CE02 Aquisição de bens e serviços e renditas	14 529,16	702,32	0,00	5 271,25	2 940,25	350,00	5 265,34	0,00	8 556	14 529,16	0,00	14 529,16	
CE03 Juros e outros encargos	0,00	0,00	0,00	0,00	0,00	0,00	0,00	0,00	0	0,00	0,00	0,00	
CE04 Transferências correntes para outras Adm. Públicas	0,00	0,00	0,00	0,00	0,00	0,00	0,00	0,00	0	0,00	0,00	0,00	

Dividas a Terceiros por Antiguidade de Saldos

 Ano: 2022
 Período: Dezembro



Descrição	Passivo	Divida vinculada				Intervalos de Antiguidade da divida vinculada					Exceções	Pagamentos em atraso	Total divida por natureza da despesa		
		Curo prazo	Medio/longo prazo	~90	[90 - 180]	[180 - 365]	>365	Curo prazo	Medio/longo prazo	Soma					
CE04T Transferencias correntes para i na das Adm Publicas	384,38	0,00	0,00	384,38	0,00	0,00	0,00	0,00	0,00	0	384,38	0,00	384,38		
CE05 Subsidios	0,00	0,00	0,00	0,00	0,00	0,00	0,00	0,00	0,00	0	0,00	0,00	0,00		
CE06 Outras despesas correntes	0,00	0,00	0,00	0,00	0,00	0,00	0,00	0,00	0,00	0	0,00	0,00	0,00		
CE07 Aquisição de bens e serviços d capital	31 425,97	838,11	0,00	13 121,97	11 510,67	2 456,35	3 498,87	0,00	0,00	17 406	31 425,97	0,00	31 425,97		
CE08 03+CE08 04+CE08 05+ CE08 06 Transferencia de capital para s torca das Adm Publicas	0,00	0,00	0,00	0,00	0,00	0,00	0,00	0,00	0,00	0	0,00	0,00	0,00		
CE0AT Transferencias de capital para on das Adm Publicas	0,00	0,00	0,00	0,00	0,00	0,00	0,00	0,00	0,00	0	0,00	0,00	0,00		
CE11 Outras despesas de capital	0,00	0,00	0,00	0,00	0,00	0,00	0,00	0,00	0,00	0	0,00	0,00	0,00		
Total	47 274,55	1 540,43	0,00	19 272,62	14 450,92	2 806,35	9 204,23	0,00	0,00	26 461,50	47 274,55	0,00	47 274,55		

Empresários

Tipo	Identificação do Empresário		Dados		Prazo	Ano decorrido	Valor TIC		Fornecido	Capital		Taxas de Juro		Averbasções		Anos		Outros Encargos				Total	Anos de mora	Unidade		Fundamento Legal	Observações
	N.º de Contas	N.º de Licença	Apresentação	Unidade			N.º Registo	Dir.		Contratado	Utilizado	Atual	Adi.	Ant.	Agos.	Verificados e não pagos	Adi.	Agos.	Verificados e não pagos	Adi.	Agos.			Adi.	Agos.		

(Processado por computador)

Limite de multiplicação ZI 135 00

(Handwritten signatures and date)
 2022
 2023

Encargos contratuais

Nº contrato	Contrato										Visto do Tribunal de Contas				Classificação orçamental				Pagamento acumulado até N-1	Pagamento efetuado até final de ano N	Pagamento de ano N	Data de 1º pagamento	Pagamento por fases por ano financeiro			
	C.P.N.	NIF	Nº Compromisso	Valor da contratação	Data de celebração	Prazo base	Prazo contratual		Data de conclusão (prelida)	Nº de regime	Data	Fonte Financiamento	Rubrica	Pagamento acumulado até N-1	Pagamento de ano N	Data de 1º pagamento	N-1	N-2					N-3	N-4	Alto organismo	
							Com IVA	sem IVA																		
AUT.1	78210000-9	51 080264	142022	4 078,00	01/01/2022	4 078,00	4 078,00	31/12/2022			RP	D2	0,00	4 322,10	01/01/2022	0,00	0,00	0,00	0,00	0,00	0,00					
AUT.2	78210000-9	51 080264	152022	995,00	01/01/2022	995,00	995,00	31/12/2022			RP	D2	0,00	915,50	11/05/2022	0,00	0,00	0,00	0,00	0,00	0,00					
AUT.3	72300000-5	50 256000	182022	1 284,38	01/01/2022	1 284,38	1 284,38	31/12/2022			RP	D6	0,00	1 104,36	01/01/2022	0,00	0,00	0,00	0,00	0,00	0,00					

(Processado por computador)

[Handwritten signatures and notes]

Execução Anual do Plano Plurianual de Investimentos

Objectivo	Nº de Projeto	Designação do Projeto	Classificação Orçamental	Forma de Realização	Fonte de Financiamento				Datas		Montante Previsto			Montante Executado			Nível de Execução Financeira Anual %	Nível de Execução Financeira Global %		
					RG	RP	UE	EMPR	Início	Fim	Ano	Anos Seguintes	Total	Anos Anteriores	Ano	Total				
1	2018/	Função Extraí		0								48.259,00	5.250,00	53.509,00	0,00	19.051,80	19.051,80	39,48	35,60	
1	2018/	Aquisição de ferramentas e Utensílios	0103-0701011	0	100,00	0,00	0,00	0,00	0,00	01/01/2018	31/12/2025	715,00	0,00	715,00	0,00	714,18	714,18	99,89	99,89	
1	2019/	Instalação de acesso de mobilidade reduzida na Sede da Junta	0103-07010301	0	100,00	0,00	0,00	0,00	0,00	01/01/2019	31/12/2025	105,00	0,00	105,00	0,00	0,00	0,00	0,00	0,00	0,00
1	2019/	Requalificação no cemitério	0103-07010412	0	100,00	0,00	0,00	0,00	0,00	01/01/2019	31/12/2025	4.617,00	0,00	4.617,00	0,00	3.150,58	3.150,58	68,24	68,24	
1	2021/	Aquisição de equipamento informático	0103-070107	0	100,00	0,00	0,00	0,00	0,00	01/01/2021	31/12/2025	1.530,00	1.500,00	3.030,00	0,00	1.349,36	1.349,36	88,19	44,53	
1	2021/	Aquisição de software informático	0103-070108	0	100,00	0,00	0,00	0,00	0,00	01/01/2021	31/12/2025	2.622,00	1.500,00	4.122,00	0,00	2.201,25	2.201,25	83,95	53,40	
1	2021/	Aquisição de equipamento Administrativo	0103-070109	0	100,00	0,00	0,00	0,00	0,00	01/01/2021	31/12/2025	1.458,00	2.250,00	3.708,00	0,00	1.357,73	1.357,73	93,12	36,62	
1	2022/	Aquisição de arranha	0103-0701060201	0	100,00	0,00	0,00	0,00	0,00	01/01/2022	31/12/2025	1.458,00	2.250,00	3.708,00	0,00	1.357,73	1.357,73	93,12	36,62	
1	2022/	Aquisição de arranha de nove lugares	0103-0701060202	0	0,00	100,00	0,00	0,00	0,00	09/06/2022	31/12/2023	26.932,00	0,00	26.932,00	0,00	0,00	0,00	0,00	0,00	0,00
1	2022/	Conservação e Manutenção da Sede da Junta	0103-07010301	0	100,00	0,00	0,00	0,00	0,00	27/09/2022	30/11/2022	10.279,00	0,00	10.279,00	0,00	10.278,70	10.278,70	100,00	100,00	
2	2018/	Função Extraí		0								732.999,52	0,00	732.999,52	0,00	293.284,78	293.284,78	-40,01	-40,01	
2	2018/	Reparação e conservação das Escolas da Freguesia	0103-07010301	0	100,00	0,00	0,00	0,00	0,00	01/01/2018	31/12/2025	10.993,00	0,00	10.993,00	0,00	8.594,74	8.594,74	78,18	78,18	

Execução Anual do Plano Plurianual de Investimentos

Ano: 2022

Página 2/4

Objectivo	Nº do Projeto	Designação do Projeto	Classificação Orçamental		Forma de Realização	Fonte de Financiamento				Datas		Montante Previsto			Montante Executado			Nível de Execução Financeira Anual %	Nível de Execução Financeira Global %
			Orgânica	Económica		RG	RP	UE	EMPR	Início	Fim	Ano	Anos Seguintes	Total	Anos Anteriores	Ano	Total		
2	2018/	Apoio e habitação degradada de famílias carenciadas/fixar recursos económicos	0103	07010305	0	0,00	100,00	0,00	0,00	0,00	01/01/2018	31/12/2023	98 205,76	0,00	98 205,76	0,00	86 704,81	88,29	88,29
2	2018/	Melhoria de caminhos Agrícolas	0103	07010203	0	0,00	100,00	0,00	0,00	0,00	01/01/2018	31/12/2023	98 205,76	0,00	98 205,76	0,00	86 704,81	88,29	88,29
2	2018/	Melhoria de caminhos em asfalto na Vila	0103	0701040801	0	0,00	100,00	0,00	0,00	0,00	01/01/2018	31/12/2023	1,00	0,00	1,00	0,00	0,00	0,00	0,00
2	2019/	Parque de Lazer e Desporto Multiusos	0103	0701040101	0	0,00	100,00	0,00	0,00	0,00	01/01/2018	31/12/2023	4,00	0,00	4,00	0,00	0,00	0,00	0,00
2	2019/	Ações de sensibilização e formação para a limpeza do espaço público	0103	0701040503	0	0,00	100,00	0,00	0,00	0,00	01/01/2019	31/12/2022	5 542,00	0,00	5 542,00	0,00	2 829,15	51,05	51,05
2	2020/	Construção de Tratamentos de Espírito Santo	0103	07011501	0	0,00	15,00	85,00	0,00	0,00	01/06/2019	31/12/2022	23 259,00	0,00	23 259,00	0,00	21 699,99	93,30	93,30
2	2021/	Requalificação de Espaço Público - Quintas do Mar	0103	0701041302	0	0,00	100,00	0,00	0,00	0,00	01/01/2020	31/12/2023	1,00	0,00	1,00	0,00	0,00	0,00	0,00
2	2021/	Formas para a pesca	0103	0701041303	0	0,00	42,04	57,96	0,00	0,00	26/07/2021	28/02/2022	55 903,11	0,00	55 903,11	0,00	41 279,54	73,84	73,84
2	2021/	Rabo de Peixe - verde e azul	0103	07011502	0	0,00	14,92	85,08	0,00	0,00	01/01/2021	30/06/2026	11 389,00	0,00	11 389,00	0,00	5 406,00	47,47	47,47
2	2022/	Finalização de interiores turísticos	0103	07011503	0	0,00	100,00	0,00	0,00	0,00	01/01/2022	31/12/2023	1,00	0,00	1,00	0,00	0,00	0,00	0,00
2	2022/	Demolição do antigo entreposto do gelo	0103	07011504	0	0,00	100,00	0,00	0,00	0,00	01/01/2022	31/12/2022	6 700,00	0,00	6 700,00	0,00	0,00	0,00	0,00

Execução Anual do Plano Plurianual de Investimentos

Ano: 2022

Objectivo	Nº do Projeto	Designação do Projeto	Classificação Orçamental		Forma de Realização	Fonte de Financiamento				Datas		Montante Previsto			Montante Executado			Nível de Execução Financeira Anual %	Nível de Execução Financeira Global %
			Orgânica	Económica		RG	RP	UE	EMPR	Início	Fim	Ano	Anos Seguintes	Total	Anos Anteriores	Ano	Total		
1	2022/	Requalificação do acesso da praia de Samarra	0103	0701041305	O	0,00	100,00	0,00	0,00	0,00	01/01/2022	31/12/2022	6.700,00	0,00	6.700,00	0,00	0,00	0,00	0,00
2	2022/	SMART PAR - 2ª Fase	0103	0701041304	O	0,00	100,00	0,00	0,00	0,00	01/01/2022	31/12/2022	70.321,00	0,00	70.321,00	0,00	0,00	0,00	72,49
2	2022/	Aquisição de equipamentos para três parques infantis na zona Quinas do Mar e Cooperativa	0103	0701040501	O	0,00	100,00	0,00	0,00	0,00	01/01/2022	31/12/2022	75.000,00	0,00	75.000,00	0,00	0,00	0,00	72,49
2	2022/	Requalificação da orla costeira junto à Rua da Fauna do Bacilau	0103	0701040502	E	0,00	0,00	100,00	0,00	0,00	09/06/2022	31/12/2023	125.679,65	0,00	125.679,65	0,00	0,00	0,00	87,39
			0103	0701041306	E	0,00	100,00	0,00	0,00	0,00	01/11/2022	31/12/2022	100.000,00	0,00	100.000,00	0,00	0,00	0,00	87,39
													100.000,00	0,00	100.000,00	0,00	0,00	0,00	0,00



Fluxos de Caixa

Recebimentos			Pagamentos		
Saldo da Gerência Anterior		4 420,76	Despesas Orçamentais		610 183,90
Execução Orçamental	4 420,76		Correntes	297 847,32	
Operações de Tesouraria	0,00		Capital	312 336,58	
Receitas Orçamentais		653 497,13	Operações de Tesouraria		0,00
Correntes	363 720,71		Saldo para a Gerência Seguinte		47 733,99
Capital	289 776,42		Execução Orçamental	47 733,99	
Operações de Tesouraria		0,00	Operações de Tesouraria	0,00	
Total		657 917,89	Total		657 917,89

Contas de Ordem

Saldo da Gerência Anterior		0,00	Garantias e cauções accionadas		0,00
Garantias e cauções	0,00		Garantias e cauções devolvidas		0,00
Recibos para cobrança	0,00		Receita virtual cobrada		0,00
Garantias e cauções prestadas		0,00	Receita virtual anulada		0,00
Receita virtual liquidada		0,00	Saldo para a Gerência Seguinte		0,00
			Garantias e cauções	0,00	
			Recibos para cobrança	0,00	
Total		0,00	Total		0,00

Orgão Executivo

Em 6 de abril de 2023

José Filipe

Delegado

Mário André

Orgão Deliberativo

Em 12 de abril de 2023

[Signature]

Freguesia de Rabo de Peixe

ANO:

2022

Reconciliação bancária

Preparado por:

Data:

Revisto por:

Data:

Banco: CGD

Data de referência: 20/03/2023

Conta nº: 660730 - CGD

Saldo do extrato bancário:

75 716,09

Cheques em trânsito

Nº	Data	Descrição	Valor
Sub-Total			

Depósitos em trânsito

Nº	Data	Descrição	Valor
Sub-Total			

Outras operações a adicionar

Nº	Data	Descrição	Valor
Sub-Total			

Outras operações a subtrair

Nº	Data	Descrição	Valor
Sub-Total			

Total 31 288,09

Saldo do resumo de tesouraria 31 288,09

Desvio 0,00

Freguesia de Rabo de Peixe

ANO:

2022

Reconciliação bancária

Preparado por:

Data:

Revisto por:

Data:

Banco: NOVO BANCOData de referência: 31/12/2022Conta n°: 38750003

Saldo do extrato bancário:

83 036,18

Cheques em trânsito

Nº	Data	Descrição	Valor
	30/12/2022	Ordem pagamento nº1017- M D nº6799	1 827,64
	30/12/2022	Ordem pagamento nº1038- M D nº6905	101,24
	30/12/2022	Ordem pagamento nº1040- M D nº6914	348,00
	30/12/2022	Ordem pagamento nº1039- M D nº6906	3 000,00
	31/12/2022	Ordem pagamento nº1051- M D nº7021	2 682,20
	31/12/2022	Ordem pagamento nº1053- M D nº7026	392,00
	31/12/2022	Ordem pagamento nº1050- M D nº7020	3 317,80
	31/12/2022	Ordem pagamento nº1054- M D nº7029	2 899,10
	31/12/2022	Ordem pagamento nº1055- M D nº7030	824,33
	31/12/2022	Ordem pagamento nº1056- M D nº7031	60,48
	31/12/2022	Ordem pagamento nº1059- M D nº7037	50,00
	31/12/2022	Ordem pagamento nº1060- M D nº7038	4 000,00
	31/12/2022	Ordem pagamento nº1063- M D nº7041	120,00
	31/12/2022	Ordem pagamento nº1066- M D nº7044	360,48
	31/12/2022	Ordem pagamento nº1067- M D nº7045	450,00
	31/12/2022	Ordem pagamento nº1068- M D nº7046	756,56
	31/12/2022	Ordem pagamento nº1069- M D nº7047	4 000,00
	31/12/2022	Ordem pagamento nº1070- M D nº7048	4 605,09
	31/12/2022	Ordem pagamento nº1071- M D nº7049	4 991,47
	31/12/2022	Ordem pagamento nº1072- M D nº7050	4 872,00
	31/12/2022	Ordem pagamento nº1073- M D nº7051	17 000,00
	31/12/2022	Ordem pagamento nº1074- M D nº7052	5 000,00
	31/12/2022	Ordem pagamento nº1075- M D nº7053	2 000,00
	31/12/2022	Ordem pagamento nº1064- M D nº7042	232,00
	31/12/2022	Ordem pagamento nº1076- M D nº7056	223,80
	31/12/2022	Ordem pagamento nº1077- M D nº7057	3 000,00
	31/12/2022	Ordem pagamento nº1078- M D nº7061	16,45
	31/12/2022	Ordem pagamento nº1079- M D nº7062	36,80
	31/12/2022	Ordem pagamento nº1080- M D nº7063	3 275,93
Sub-Total			70 443,37

Depósitos em trânsito

Nº	Data	Descrição	Valor
	30/12/2022	Depósito virtual	3 786,81
Sub-Total			3 786,81

Outras operações a adicionar

Nº	Data	Descrição	Valor
Sub-Total			

Outras operações a subtrair

Nº	Data	Descrição	Valor
Sub-Total			

Freguesia de Rabo de Peixe		ANO:	2022
Reconciliação bancária			
Preparado por:	Data:	Revisto por:	Data:
Banco: <u>NOVO BANCO</u>		Data de referência: <u>31/12/2022</u>	
Conta n°: <u>38750003</u>			
Saldo do extrato bancário:			83 036,18
Total			16 379,62
Saldo do resumo de tesouraria			16 379,62
Desvio			0,00

[Handwritten signatures and initials in blue ink on the right margin]

Freguesia de Rabo de Peixe		ANO:	2022
Reconciliação bancária			
Preparado por:	Data:	Revisto por:	Data:
Banco: SANTANDER	Data de referência:		31/12/2022
Conta n°: 90855076301 SANTANDE			

Saldo do extrato bancário:			12 747,48
Cheques em trânsito			
N°	Data	Descrição	Valor
	29/12/2022	Transf para Novo Banco	12 700,00
Sub-Total			12 700,00
Depósitos em trânsito			
N°	Data	Descrição	Valor
Sub-Total			
Outras operações a adicionar			
N°	Data	Descrição	Valor
Sub-Total			
Outras operações a subtrair			
N°	Data	Descrição	Valor
Sub-Total			
Total			47,48
Saldo do resumo de tesouraria			47,48
Desvio			0,00

Freguesia de Rabo de Peixe

Ano: 2022



RELAÇÃO NOMINAL DOS RESPONSÁVEIS

Gerência

De 1 de Janeiro a 31 de Dezembro de 2022.

Nome	Orgão/Cargu	Período de Responsabilidade	Norada
Jaime Luis Melo Vi ura	Presidente	01/01/2022 a 31/12/2022	
Maria Fátima Costa Miguel	Secretária	01/01/2022 a 31/12/2022	
Anália da Conceição Tavares Sousa	Tesoureira	01/01/2022 a 31/12/2022	
Renato Andrade Miguel	Vogal	01/01/2022 a 06/12/2022	
Sara Maria Gomes Candeiro	Vogal	01/01/2022 a 31/12/2022	
Marco Aurelio Melo Andrade	Vogal	07/12/2022 a 31/12/2022	

O Dirigente Responsável pela área Administrativa é/ou Financeira

Assinatura

Freguesia da Vila de Rabo de Peixe

Período de relato: 01-01-2022 a 31-12-2022

Relatório e Parecer do órgão de fiscalização

1	É obrigatório?	Não
2	Foi emitido?	Não
3	Se obrigatório por que não foi emitido	
4.1	Identificação do órgão de fiscalização - Fiscal Único	
4.2	Identificação do órgão de fiscalização - Conselho Fiscal	
	Presidente	
	Vogal	
	Vogal	
5	Data da nomeação (anexar documento)	
6	Período correspondente à nomeação	
7	Data do relatório e Parecer	

Handwritten signatures and initials in blue ink:
- Top right: A signature followed by a large 'A' or '7' character.
- Middle right: A signature that appears to be 'M.L.'.
- Bottom right: A signature followed by the initials 'SAR'.



Relatório de Gestão

Ano Económico de 2022



[Handwritten signatures and initials in blue ink, including 'RABO DE PEIXE' and 'A']

Índice

Introdução	3
Sistema Contabilístico	3
O Relatório de Gestão	3
Caraterização da Entidade.....	4
I – IDENTIFICAÇÃO.....	4
II – DADOS GEOGRÁFICOS.....	4
III – ESTRUTURA ORGANIZACIONAL.....	5
IV – IDENTIFICAÇÃO DOS RESPONSÁVEIS	5
ÓRGÃO EXECUTIVO	5
ÓRGÃO DELIBERATIVO	6
VII – MAPA DE PESSOAL.....	7
VIII – POLÍTICA ORÇAMENTAL.....	7
Análise Financeira.....	8
Situação orçamental - Receita.....	8
Situação orçamental - Despesa	9
Saldos de Gerência / Tesouraria	10
Aplicações legais.....	11
Princípios e Regras Orçamentais.....	11
Principais Políticas Contabilísticas	11
Investimentos	12
Plano Plurianual de Investimentos	12
Resultado	12
Conclusão.....	12
Resultado líquido.....	12
Passivos e Ativos.....	12
Passivo financeiro:.....	12
Ativo financeiro:	13
Divergências e Justificativos.....	13
Divergências.....	13
Justificativos	13
Nota Final.....	14



71
[Handwritten signatures and initials in blue ink]

Introdução

Sistema Contabilístico

Desde 1 de Janeiro de 2020 que as autarquias locais passaram a estar sujeitas a um novo regime contabilístico – o SNC-AP – caracterizado, de entre outros aspetos, pela introdução de um novo paradigma às finanças públicas, centrado, fundamentalmente, na sua contabilidade, relato, controlo e transparência das contas públicas.

Foi igualmente previsto um regime simplificado para Microentidades, funcionando com base na NCP26 – Norma de Contabilidade Pública 26 que se centra na Contabilidade e Relato Orçamental, o qual é aplicável às autarquias locais que apresentem nas duas últimas prestações de contas um montante global de despesa orçamental paga inferior ou igual a 1.000.000€.

As entidades que se integram neste regime apenas são obrigadas a utilizar a Contabilidade e Relato Orçamental e a divulgação do Inventário do Património. (art.º 6 da Portaria 218/2016 de 9 de agosto)

O regime simplificado é aplicável à Freguesia de Vila de Rabo de Peixe, em função do respetivo montante global de despesa orçamental paga nas últimas duas prestações de contas, nomeadamente 339.383,04 euros em 2020 e 380.957,69 euros em 2021.

O Relatório de Gestão

No cumprimento do estabelecido no Decreto-Lei n.º 192/2015, de 11 de setembro, que aprovou o SNC-AP (Sistema de Normalização Contabilística para as Autarquias Locais) apresentam-se os documentos de prestação de contas relativos ao período entre 01 de janeiro de 2022 e 31 de dezembro de 2022.

O presente Relatório de Contas e Documentos de Prestação de Contas relativo ao ano económico de 2022 serão submetidos à apreciação do Órgão Executivo e do Órgão Deliberativo, nos termos do disposto nos artigos 16.º, n.º 1, alínea e) e alínea b), do n.º 1 do artigo 9.º da Lei n.º 75/2013, de 12 de setembro.

A prestação de contas, não obstante a boa-fé que deve sustentar a sua elaboração, pressupõe um conjunto de documentos que procuram na experiência vivida, demonstrar a execução orçamental e financeira de um ciclo temporal, geralmente coincidente com o ano civil.

No que respeita à sua estrutura, e conforme determina a lei, foi elaborada em obediência aos princípios da clareza, exatidão e simplicidade, de forma a possibilitar a sua análise, tanto na vertente económica, como na vertente financeira, espelhando a eficiência na utilização dos



meios afetos à persecução das atividades desenvolvidas pela entidade e a eficácia na realização dos objetivos inicialmente aprovados, guiados pela ação política, tendo sempre presente os superiores interesses coletivos da população da Freguesia.

Os documentos de prestação de contas foram elaborados de acordo com a Instrução n.º 1/2019 – publicado no Diário de República, II Série n.º 46 de 06 de março.

Caraterização da Entidade

I – IDENTIFICAÇÃO

Designação: Freguesia da Vila de Rabo de Peixe

NIF: 512073589

Endereço (Sede): Rua do Rosário, nº 29

Concelho: Ribeira Grande

Telefone: 296491266

Fax:

E-mail: geral@jf-raboixe.pt

Regime Financeiro: Simplificado - Micro-entidade SNC-AP

A Junta de Freguesia Vila de Rabo de Peixe desenvolve Atividades no âmbito da lei, vista a prossecução dos interesses próprios da população residente na respetiva circunscção administrativa.

II – DADOS GEOGRÁFICOS

A Junta de Freguesia Vila de Rabo de Peixe, inserida no concelho de Ribeira Grande, composta por uma área de 16.98 km², com aproximadamente 8.799 habitantes (dados INE censos 2021). A sua população eleitoral é de 7.558 eleitores. (dados MAI – Mapa nº 1/2023 publicado a 1 de março de 2023).

Handwritten signatures and initials in blue ink, including a large 'H' at the top right and several illegible signatures below it.

FREGUESIA DE VILA DE RABO DE PEIXE
RELATÓRIO DE GESTÃO - 2022



III – ESTRUTURA ORGANIZACIONAL



Ilustração 1 - Estrutura Organizacional Órgão Executivo

IV – IDENTIFICAÇÃO DOS RESPONSÁVEIS

ÓRGÃO EXECUTIVO

A composição do órgão executivo da junta, responsável pelo exercício de 2021, é a representada na seguinte tabela.

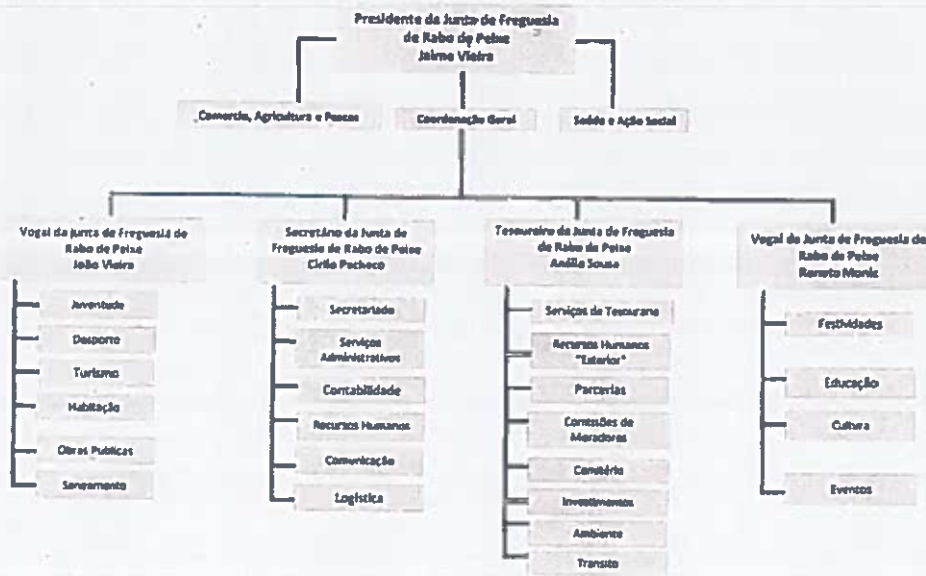
TITULAR	CARGO
Jaime Luís Melo Vieira	Presidente
Marta Florinda Estrela Miguel	Secretária
Anália da Conceição Tavares Sousa	Tesoureira
Marco Aurélio Melo Andrade	Vogal
Sara Maria Caires Cordeiro	Vogal

Tabela 1 - Composição do Órgão Executivo

De acordo com o disposto no artigo 16º da Lei n.º 75/2013, de 12 de setembro, é da competência da Junta de Freguesia Vila de Rabo de Peixe, entre outras:

- Elaborar e manter atualizado o cadastro dos bens móveis e imóveis;



- Elaborar e submeter a aprovação da assembleia de freguesia ou do plenário de cidadãos eleitores as opções do plano e a proposta do orçamento;
- Elaborar e submeter a aprovação da assembleia de freguesia ou do plenário de cidadãos eleitores as revisões às opções do plano e ao orçamento;
- Executar as opções do plano e orçamento, bem como aprovar as suas alterações;
- Elaborar e aprovar a norma de controlo interno, quando aplicável nos termos da lei, bem como o inventário de todos os bens, direitos e obrigações patrimoniais e respetiva avaliação e ainda os documentos de prestação de contas, a submeter à apreciação do órgão deliberativo;
- Remeter ao Tribunal de Contas, nos termos da lei, as contas da freguesia.

[Handwritten signatures and initials in blue ink, including a star symbol at the top right.]

ÓRGÃO DELIBERATIVO

O órgão deliberativo da freguesia, constitui a Assembleia de Freguesia, apresentando a seguinte composição:

TITULAR	CARGO
António Pedro Rebelo Costa	Presidente
Andreia Cristina Pacheco Andrade	1º Secretário/a
António Paulo Falcão Tavares	2º Secretário/a
Carlos Manuel Amaral Dias	Membro
Renato Andrade Moniz	Membro
Rui Filipe Vieira Tavares	Membro
Romina Amaral Furtado Cardoso	Membro
João Emanuel Maiato Faria	Membro
Vitória Alexandra Correia Pereira	Membro
Ludovina Rebelo de Andrade Estrela	Membro
Álvaro Miguel Ledo Correia	Membro
Maria Olinda Gouveia Moniz	Membro
Rafael Gouveia Pereira	Membro

Tabela 2- Composição do Órgão Deliberativo



74

Compete à Assembleia de Freguesia, nomeadamente:

- Acompanhar e fiscalizar a atividade da freguesia, sem prejuízo do exercício normal da competência desta;
 - Apreciar, em cada uma das sessões ordinárias, uma informação escrita do presidente da junta acerca da atividade por si ou pela junta exercida, no âmbito da competência própria ou delegada, bem como da situação financeira da freguesia;
 - Aprovar as opções do plano, a proposta de orçamento e as suas revisões;
 - Apreciar o inventário de todos os bens, direitos e obrigações patrimoniais e respetiva avaliação, bem como apreciar e votar os documentos de prestação de contas;
 - Aprovar, nos termos da lei, os quadros de pessoal dos diferentes serviços da freguesia;
- Estabelecer as normas gerais de administração do património da freguesia ou sob sua jurisdição.

VII – MAPA DE PESSOAL

MAPA-RESUMO DOS POSTOS DE TRABALHO, POR CARGO/CARREIRA/CATEGORIA

ANO: 2022

Carga/Carreira/Categoria	Número de postos de trabalho	RESERVAÇÃO DE CARGOS
Assistente técnica	1	
Assistente operacional	1	
TOTAL	2	

Quadro 1 - Mapa de Pessoal

VIII – POLÍTICA ORÇAMENTAL

Os documentos previsionais, nomeadamente o Orçamento e Plano Plurianual e o Plano Plurianual de Investimentos, constituem um instrumento primordial para a gestão autárquica, pois estão neles definidas as linhas de desenvolvimento estratégico a médio e longo prazo e a política financeira a curto prazo. O Orçamento e Plano Plurianual de Investimentos permitem conhecer as previsões estabelecidas pelos órgãos representativos da freguesia, para uma determinada gerência económica.



Análise Financeira

Seguidamente apresenta-se a análise à estrutura e evolução da política orçamental desenvolvida pela autarquia.

O Orçamento corrigido, a 31/12/2022, apresenta a seguinte composição:

RECEITAS			DESPEASAS		
		%			%
Saldo gerência anterior	4 420,76 €	0,41%	Despesas correntes	314 871,00 €	28,98%
Receitas correntes	364 108,00 €	33,51%	Despesas de capital	771 770,52 €	71,02%
Receitas de capital	718 112,76 €	66,09%			
Total	1 086 641,52 €	100,00%	Total	1 086 641,52 €	100,00%

Situação orçamental - Receita

As receitas arrecadadas no ano de 2022 totalizaram o montante de 657.917,89 euros, de um total previsto de 1.086.641,52 euros constituído por €653.497.03 euros de receitas orçamentais e por €4.420,76 euros do saldo da gerência anterior, sendo a sua composição de (55,28%) de receitas correntes e (44,72%) de receitas de capital, correspondendo a uma execução inferior em 25.717,11 euros ao orçamento inicial que foi no total de 683.635,00 euros.

Receitas		
Receitas Correntes	Valor	%
01 - Impostos Directos.....	12 443,03	1,89%
02 - Impostos Indirectos.....	0,00	0,00%
04 - Taxas, Multas e Outras Penalidades.....	1 254,72	0,19%
05 - Rendimentos da Propriedade.....	0,00	0,00%
06 - Transferências Correntes.....	339 411,22	51,59%
07 - Venda de Bens e Serviços Correntes.....	3 690,00	0,56%
08 - Outras Receitas Correntes.....	6 921,74	1,05%
Total de Receitas Correntes	363 720,71	55,28%
Receitas de Capital	Valor	%
09 - Venda de Bens de Investimento.....	26 080,00	3,96%
10 - Transferências de Capital.....	263 116,46	39,99%
11 - Activos Financeiros.....	0,00	0,00%
12 - Passivos Financeiros.....	0,00	0,00%
13 - Outras Receitas de Capital.....	0,00	0,00%
15 - Reposições não Abatidas nos Pagamentos.....	519,96	0,09%
16 - Saldo da Gerência Anterior.....	4 420,76	0,67%
Total de Receitas de Capital	294 197,18	44,72%
Total de Receitas: 657 917,89		



Situação orçamental - Despesa

As despesas totais ascenderam a 610.183,90 euros de um total previsto de 1.086.641,52 euros correspondendo a uma execução inferior em 73.451,10 euros ao orçamento inicial previsto de 683.635,00 euros.

Do total de despesas ocorridas no ano de 2022, 48,81% referem-se a despesas correntes e 51,19% a despesas de capital traduzindo-se respetivamente em 297.847,32 euros e 312.336,58 euros.

Despesas		
Despesas Correntes	Valor	%
01 - Despesas com o Pessoal.....	60 781,37	9,96%
02 - Aquisição de Bens e Serviços.....	144 020,33	23,60%
03 - Juros e Outros Encargos.....	0,00	0,00%
04 - Transferências Correntes.....	89 953,14	14,74%
05 - Subsídios.....	0,00	0,00%
06 - Outras Despesas Correntes.....	3 092,48	0,51%
Total de Despesas Correntes	297 847,32	48,81%
Despesas de Capital	Valor	%
07 - Aquisição de Bens de Capital.....	312 336,58	51,19%
08 - Transferências de Capital.....	0,00	0,00%
09 - Activos Financeiros.....	0,00	0,00%
10 - Passivos Financeiros.....	0,00	0,00%
11 - Outras Despesas de Capital.....	0,00	0,00%
Total de Despesas de Capital	312 336,58	51,19%
Total de Despesas: 610 183,90		

As despesas correntes não excederam as receitas correntes respeitando assim o princípio do equilíbrio orçamental constante do art.º 40.º da RFALEI.

FREGUESIA DE VILA DE RABO DE PEIXE
RELATÓRIO DE GESTÃO - 2022



[Handwritten signatures and initials]

Designação	Previsto	Realizado	Perc%
Despesas Correntes			
01 Despesas com pessoal	61 729,00	60 781,37	98,46
02 Aquisição de Bens e Serviços	159 439,00	144 020,33	90,33
03 Juros e Outros Encargos			
04 Transferências Correntes	90 609,00	89 953,14	99,28
05 Subsídios			
06 Outras Despesas Correntes	3 094,00	3 092,48	99,95
Total de Despesas Correntes	314 871,00	297 847,32	94,59
Despesas de Capital			
07 Aquisição de Bens de Capital	771 770,52	312 336,58	40,47
08 Transferências de Capital			
09 Activos Financeiros			
10 Passivos Financeiros			
11 Outras Despesas de Capital			
Total de Despesas de Capital	771 770,52	312 336,58	40,47
Total Geral	086 641,52	610 183,90	56,15

A estrutura da despesa dá-nos o peso de cada tipo de despesa, de acordo com a sua natureza, ou seja, por agrupamento económico.

Saldos de Gerência / Tesouraria

O saldo a transitar para a gerência seguinte ascende a 47.733,99 euros, sendo que o saldo orçamental do ano é de 47.733,99 euros, uma vez que foi incorporado o saldo orçamental da gerência anterior no montante de 4.420,76 euros.

Fluxo de Caixa				
Recebimentos		Pagamentos		
Saldo da Gerência Anterior		4 420,76	Despesas Orçamentais	610 183,90
Execução Orçamental	4 420,76		Correntes	297 847,32
Operações de Tesouraria	0,00		Capital	312 336,58
Recargas Orçamentais		853 487,13	Operações de Tesouraria	0,00
Correntes	363 720,71		Saldo para a Gerência Seguinte	47 733,99
Capital	289 776,42		Execução Orçamental	47 733,99
Operações de Tesouraria		0,00	Operações de Tesouraria	0,00
Total		857 917,89	Total	857 917,89

A Síntese das Reconciliações Bancárias demonstra que:

Instituição Bancária		Saldo em 31/12/2022	Operações em trânsito-A adicionar	Operações em trânsito-A subtrair	Saldo contabilístico
Banco	Nº de conta				
NOVO BANCO	38750003	83 036,18	5 098,17	72 403,01	16 379,62
CGD	660730 - CGD	75 716,09	0,00	44 428,00	31 288,09
SANTANDER	90855076301 SANTANDE	12 747,48	0,00	12 700,00	47,48

As Contas à Ordem 38750003 do Novo Banco, a 90855076301 do Santander e a 660730 da Caixa Geral de Depósitos apresentam divergências de valores, justificadas pelos movimentos em trânsito a 31 de dezembro.



7

Aplicações legais

Princípios e Regras Orçamentais

A Junta de Freguesia de Vila de Rabo de Peixe cumpriu durante o ano de 2022 os princípios e regras orçamentais consagrados na Lei do Enquadramento Orçamental (Lei n.º 151/2015 de 11 de setembro).

Nomeadamente a estabilidade orçamental, tendo sido apurado um saldo positivo.

Todas as receitas foram registadas pela importância integral em que foram avaliadas, sem dedução alguma para encargos de cobrança ou de qualquer outra natureza e todas as despesas foram registadas pela sua importância integral, sem qualquer dedução, respeitando deste modo a não compensação da receita e despesa.

As despesas foram inscritas no orçamento, estruturadas em programas, por fonte de financiamento, por classificadores orgânico, funcional e económico. As receitas foram registadas por classificador económico e fonte de financiamento.

A Junta de Freguesia cumpre a transparência orçamental disponibilizando informação fiável, completa e atualizada.

Principais Políticas Contabilísticas

As demonstrações orçamentais foram preparadas de acordo com a NCP 26, e são apresentadas em euros.

A informação é preparada na base do acréscimo, onde os efeitos das transações e de outros acontecimentos são reconhecidos quando eles ocorrem, satisfeitas as definições e os critérios de reconhecimento de acordo com a Estrutura Conceptual do SNC-AP.

As demonstrações orçamentais apresentam de forma apropriada a posição financeira e orçamental, o desempenho orçamental e os fluxos de caixa da Junta de Freguesia de Vila de Rabo de Peixe, bem como a representação fiel dos efeitos das transações, outros acontecimentos e condições, de acordo com as definições e critérios estabelecidos na NCP-26.

Não obstante o referido anteriormente acerca da comparabilidade, sempre que possível a informação comparativa foi divulgada com respeito ao período anterior para as quantias relatadas nas demonstrações orçamentais.

As demonstrações orçamentais estão consistentes de um período para o outro, quer a nível da apresentação, quer dos movimentos contabilísticos que lhes dão origem, exceto quando ocorrem alterações significativas na natureza que, nesse caso, estão devidamente identificadas e justificadas no presente relatório. Desta forma, é proporcionada informação fiável e mais relevante.



77
[Handwritten signatures and initials in blue ink]

Investimentos

Plano Plurianual de Investimentos

O Plano Plurianual de Investimentos, demonstra no decorrer do mandato as previsões de investimento a realizar na Freguesia, assim sendo no ano de 2022, a execução financeira do Plano Plurianual de Investimentos (PPI) teve o nível de Execução de Financiamento Anual de 39,98% no valor total investido de 312.336,58 euros. *(ver mapa Demonstração da Execução do PPI)*

Resultado

Conclusão

As limitações de ordem financeira constituem uma realidade à qual a autarquia não pode escapar. As escassas receitas próprias tornam-na demasiado dependente das transferências do Estado, através do Fundo de Financiamento das Freguesias (FFF), das Instituições Públicas e da Câmara Municipal do concelho, através dos protocolos de delegação de competências, bem como de Acordos de Colaboração e Cooperação financeira.

Para fazer face aos atuais constrangimentos financeiros, o controlo das despesas correntes tem sido uma das grandes prioridades.

Apesar destas limitações, a Junta de Freguesia conseguiu, com grande competência, realizar muitos dos objetivos propostos no seu Plano de Atividades para 2022.

Resultado líquido

Analisada a Receita e a Despesa do Ano Económico de 2022, contempla-se que o saldo resultante após o encerramento do ano é de €47.733,99.

Passivos e Ativos

Passivo financeiro:

A 31 de Dezembro existiam dividas a terceiros a curto e médio prazo no valor de 47.274,55 euros. *(ver mapa Extrato Despesas Pendentes no Anexo às Demponstrações Orçamentais)*



Dita o nº 8 do artigo 55º, secção II da Lei 51/2018 de 16 de agosto o seguinte:

«8 — O montante das dívidas orçamentais das freguesias a terceiros, excluindo as relativas a contratos de empréstimo de curto prazo ou aberturas de crédito, não pode ultrapassar 50 % das suas receitas totais arrecadadas no ano anterior.»

Sendo que as receitas arrecadadas em 2021 totalizaram o valor de €381.049,38, foi cumprida a legislação já que os 50% (€190.524,69) são superiores ao total em dívida (€47.274,55).

A Junta de Freguesia não possuía empréstimos a 31 de dezembro de 2022. (ver Mapa CRC)

Ativo financeiro:

A 31 de Dezembro esta Autarquia possuía receitas por cobrar que ascendiam o valor de 17.783,00 euros. (ver mapa Extrato Receitas por Cobrar no Anexo às Demonstrações Orçamentais)

Divergências e Justificativos

Divergências

As peças de relato EC e DPPI não foram enviadas à DGAL através do SISAL por estarem bloqueadas de acordo com a informação reportada no portal da entidade:

«[07/02/2022] Foi inibida a possibilidade de envio ou retificação de informação correspondente às peças de relato EC e DPPI, dado que as mesmas estão num processo de reestruturação, em articulação com entidades externas à DGAL.

Só serão de novo disponibilizadas para envio, quando a estrutura das mesmas for considerada estável.»

À data de encerramento da gerência as mesmas ainda se encontravam encerradas.

Justificativos

No decorrer do ano financeiro de 2022 não ocorreram imprevistos que suscitassem justificativos adicionais a acrescentar, em parte graças ao final da pandemia causada pela COVID19, que durante 2 anos condicionou o funcionamento e operacionalidade desta Autarquia.



Nota Final

As políticas contabilísticas estão adequadas à realidade de uma estrutura do tipo autarquia local e por isso sem fins lucrativos (art.º 235º, 237º e 238 da Constituição da República Portuguesa), salientando-se que os procedimentos e controlos internos vigentes asseguram os movimentos efetuados, em relação às receitas, despesas e pagamentos (art.º 238 da Constituição da República Portuguesa e Leis 169/99 de 18 de Setembro e 5-A/2002 de 11 de Janeiro (Competências e funcionamento dos órgãos das autarquias locais) estas revogadas pela Lei 75/2013 de 12 de setembro.

As Demonstrações Financeiras relativas ao ano económico de 2021 traduzem as despesas e receitas do referido exercício económico, em relação a atividades da Junta de Freguesia.

Vila de Rabo de Peixe, 03 de abril de 2023

O Presidente da Junta

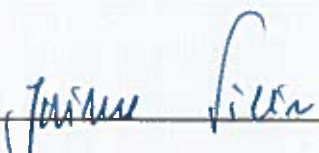

(Jaime Luís Melo Vieira)

SÍNTESE DAS RECONCILIAÇÕES BANCÁRIAS

Instituição bancária		Saldo certificado pela instituição	Operações em trânsito		Saldo contabilístico
Banco	Nº de conta		A adicionar	A subtrair	
Depósitos bancários					
NOVO BANCO	38750003	83.036,18	5.098,17	72.403,01	16.379,62
CGD	560730 - CGD	75.716,09	0,00	44.428,00	31.288,09
SANTANDER	90855076301 SANTANDE	12.747,48	0,00	12.700,00	47,48
Total de depósitos bancários		171.499,75	5.098,17	129.531,01	47.715,19

O Dirigente responsável pela área administrativa e/ou financeira

Assinatura:

O membro do executivo responsável pela área pelouro financeiro

Assinatura:

Transferência de competências do município

Entidade responsável pela transferência de competência	Transferência de competências		Servicos									
	Lei habilitante	Data da publicação	Província		Municípios							
			Identificação do bem	Conta PCM	Ano N	Mantidos	Ano N	Provisões open N				

(Processado por computador)